

**ORGANOGRAMA PRÓ-REITORIA DE PLANEJAMENTO E DESENVOLVIMENTO
INSTITUCIONAL - RESOLUÇÃO CONSU Nº 115/2018**

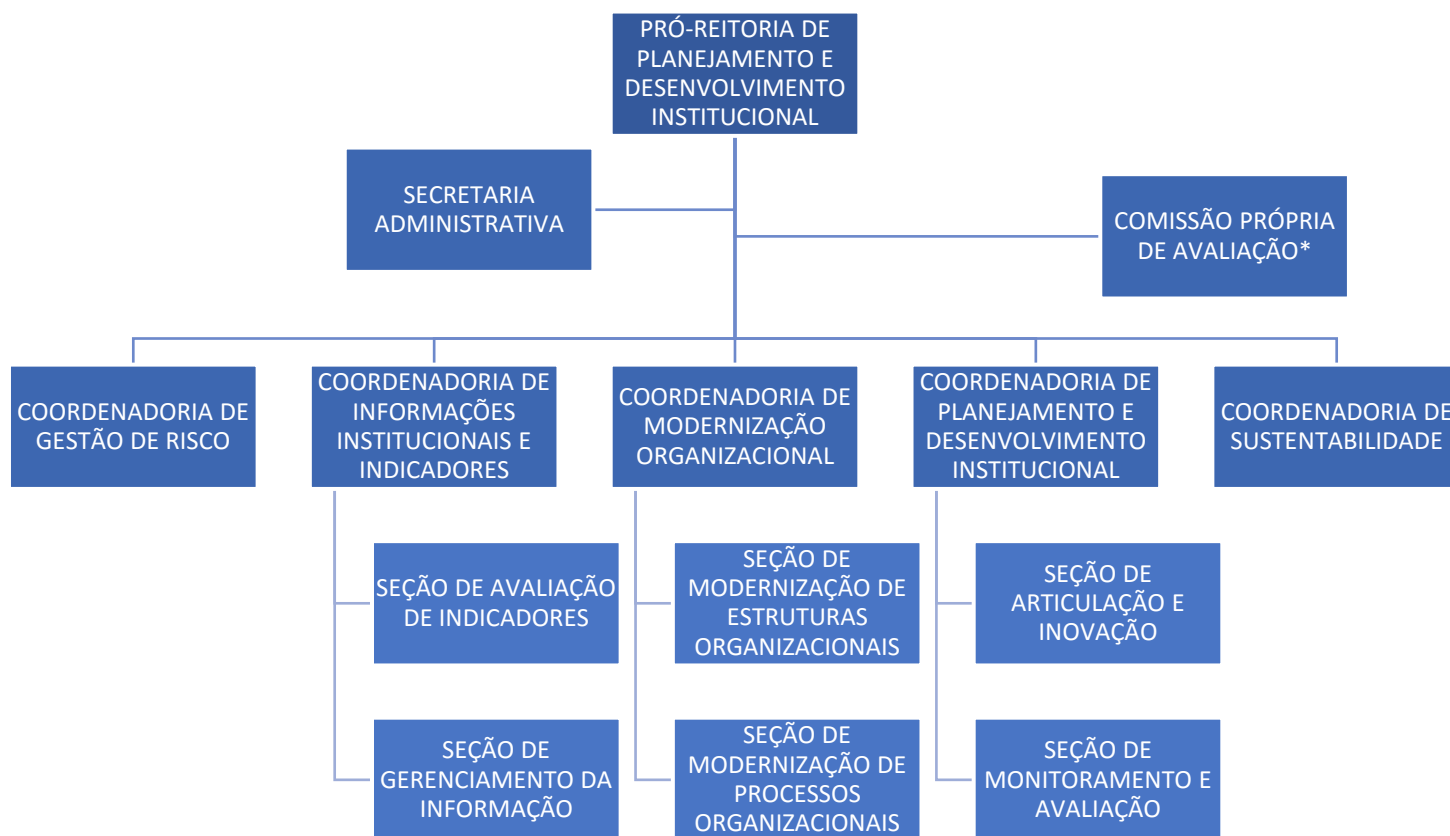

* PARA FINS DE SUPORTE ADMINISTRATIVO, A COMISSÃO PRÓPRIA DE AVALIAÇÃO VINCULA-SE À PROPLAN, TODAVIA FUNCIONA COMO ÓRGÃO AUTÔNOMO.