

MINISTÉRIO DA EDUCAÇÃO

RELATÓRIO DE GESTÃO Ano
UFRPE 2
0
0
0
PRÓ-REITORIA DE PLANEJAMENTO

Recife
Fevereiro/2001

SUMÁRIO

1 - DADOS GERAIS.....	05
1.1 – Histórico	05
1.2 – Identificação do Estabelecimento.....	05
1.3 – Objetivos.....	07
1.4 – Estrutura Organizacional.....	07
1.5 – Administração Geral.....	09
2 – DEMONSTRATIVO PLANO DE TRABALHO/METAS.....	42
3 – RECURSOS HUMANOS.....	41
3.1 - Situação do Quadro Atual dos Servidores.....	41
3.2 - Pessoal Docente de Ensino Superior da UFRPE.....	42
3.3 - Capacitação de Pessoal.....	43
3.4 – Produção Acadêmica dos Docentes – 2000.....	44
4 - ATIVIDADES ACADÊMICAS.....	45
4.1 – Ensino.....	45
4.2 – Pesquisa.....	49
4.3 – Extensão.....	49
5 - ATIVIDADES ADMINISTRATIVAS.....	50
5.1 – Fatos Ocorridos no Órgão.....	50
5.2 - Recursos Orçamentários.....	54
5.3 – Pessoal.....	55
5.4 - Outras Atividades Administrativas.....	56
6 - ATIVIDADES COMUNITÁRIAS.....	57
6.1 - Assistência Estudantil.....	57
6.2 - Assistência à Saúde.....	58
6.3 – Biblioteca Central.....	60
6.4 - Núcleo de Educação Física e Desportos.....	61
6.5 - Hospital Veterinário.....	62
7 - ATIVIDADES SUPLEMENTARES.....	63
7.1 - Imprensa Universitária.....	63
7.2 - Núcleo de Processamento de Dados e Estatística.....	64

8 – CONVÊNIOS.....	64
9 - LABORATÓRIOS.....	68

TABELAS

TABELA 01 - Total de Servidores por Grupo Operacional em 2000.....	41
TABELA 02 - Docente segundo a Classe.....	42
TABELA 03 - Docente segundo a Titulação.....	42
TABELA 04 - Docente segundo Regime de Trabalho.....	43
TABELA 05 - Índice de Qualificação do Corpo Docente (IQCD).....	44
TABELA 06 - Produção Acadêmica dos Docentes.....	44
TABELA 07 - Vagas Ofertadas e Formas de Ingressos na UFRPE 2000.....	46
TABELA 08 - Discentes Matriculados e Concluintes em 2000.....	47
TABELA 09 - Matrículas e Teses/Dissertações <i>Strito Sensu</i> em 2000.....	48
TABELA 10 – Orçamento Global e Despesas – 2000.....	54
TABELA 11 - Treinamento e Aperfeiçoamento de Pessoal em 2000.....	55
TABELA 12 - Refeições Servidas por mês aos Residentes.....	56
TABELA 13 - Assistência Médico-Odontológica, Social e Análise Médica, segundo a Clientela em 2000.....	58
TABELA 14 - Acervo Catalogados de Livros e Periódicos.....	60
TABELA 15 - Aquisição de Livros e Periódicos por Doação, Permuta e Compra.....	60
TABELA 16 - Desempenho das Áreas do Hospital Veterinário – 1999/2000.....	62
TABELA 17 - Livros dos Docentes Impressos na Imprensa Universitária – 1999/2000.....	63

1 - DADOS GRAIS

1.1 - Histórico

- **03 de novembro de 1912** foi lançada a pedra fundamental do edifício que abrigaria as Escolas Superiores de Agricultura e Medicina Veterinária, na cidade de Olinda, pelo R^{evmo}. Abade do Mosteiro de São Bento D. Pedro Roeser, e concluída em 1913, dando origem a atual Universidade Federal Rural de Pernambuco.
- **01 de fevereiro de 1914**, inaugurado os cursos de Agronomia e Medicina Veterinária.
- **07 de janeiro de 1917**, o curso Superior de Agricultura foi transferido para o Engenho São Bento localizado no Município de São Lourenço da Mata/PE.
- **12 de março de 1938** através do decreto nº 82, de foi a ESAP transferida do Engenho São Bento, em São Lourenço da Mata para o bairro de Dois Irmãos a 12 km do centro do Recife, onde permanece até hoje.
- **04 de julho de 1955** através da Lei 2.524, combinada com a de 2.920, de 13.10.1956, a Universidade Rural de Pernambuco passou a integrar o Sistema Federal de Ensino Agrícola Superior no Ministério da Agricultura.
- **19 de maio de 1967**, a Universidade foi transferida do Ministério da Agricultura para o Ministério da Educação e Cultura, através do Decreto nº 60731, passando a denominar-se Universidade Federal Rural de Pernambuco.

1.2 - Identificação do Estabelecimento

A Universidade Federal Rural de Pernambuco - UFRPE exerce a grande maioria de suas atividades de Ensino, Pesquisa, Extensão e Administração no seu principal campus, com área de 147 hectares, na Av. Dom Manoel de Medeiros - s/n, no bairro de Dois Irmãos em Recife - PE.

Além do Campus de Dois Irmãos, a Universidade desenvolve também, suas atividades acadêmicas em “campi” avançados, distribuídos em diferentes regiões do Estado: **Litoral – Estação de Estudos sobre Aves Migratórias e Recursos Ambientais**, localizada na Ilhota da Coroa do Avião, no município de Igarassú com 02 hectares destina-se, ao estudo e conservação dos recursos ambientais costeiros onde são desenvolvidas pesquisas e capacitação sobre ornitologia, especialmente sobre aves limícolas que migram do Ártico para o litoral brasileiro, também são desenvolvidas pesquisas nas áreas de Cartografia, Engenharia de Pesca e Fontes Alternativas de Energia, especialmente energia solar; **Zona da Mata – Estação Ecológica do Tapacurá**, situada no município de São Lourenço da Mata, com 776 (ha) desenvolvendo pesquisa e conservação dos recursos ambientais da Mata Atlântica (flora e fauna), e produção de mudas para reflorestamento, dando destaque para o Pau-Brasil, Pau de Jangada e Ipê, também incentiva a educação ambiental através de cursos, palestras, encontros e seminários para alunos de escolas públicas e privadas que visitam o Estado; **Estação Experimental de Cana-de-Açúcar**, no município do Carpina com 261,9 (ha) realiza programas de pesquisa para o setor sucroalcooleiro, nas áreas de melhoramento genético, controle biológico de pragas e presta assistência técnica aos produtores da região; **Estação Experimental de Pequenos Animais**, também situado no município do Carpina com 22,1 (ha). Elabora pesquisas em avicultura, coturnicultura, suinocultura e caprinocultura e oferece estágios aos alunos da UFRPE e outras Instituições; **Zona do Agreste – Clínica de Bovinos de Garanhuns**

desenvolve estudos e trabalhos de pesquisa e extensão, oferece estágios e residências aos alunos que atuam nas áreas de graduação e pós-graduação do curso de Medicina Veterinária e assistência Clínica Médica, Clínica Cirúrgica e Laboratório Clínico em ruminantes e equídeos por meio do atendimento hospitalar à comunidade rural da região do município de Garanhuns. A Clínica possui um núcleo de ovinos da raça Santa Inês composto por 12 animais que foram doados por criadores da região, tendo por finalidade o estudo experimental das principais enfermidades que acomete esta espécie de animal.; **Zona do Sertão – Estação de Agricultura Irrigada** no município de Ibimirim com 10 (ha) desenvolve programas de estágios, treinamentos, cursos e pesquisas e outras modalidades de capacitação, especialmente em agricultura irrigada, produção agropecuária, apicultura e caprinocultura, funciona também, como base de apoio para pesquisas nas áreas de abrangência da Região do Sertão do Moxotó; **Centro de Treinamento e Pesquisa em Pequena Irrigação**, no município de Serra Talhada com 49,23 hectares promovendo atividades de ensino, pesquisa e extensão, voltadas para a produção agropecuária, especialmente a irrigação. Finalizando, a 560 km de distância de sua sede principal, está situada a **Estação de Agricultura Irrigada** no município de Parnamirim com 30 (ha) incentivando a zootecnia, sobretudo a avicultura e ovinocultura para melhorar o padrão genético dos rebanhos da região e à introdução de novas atividades como a fruticultura e apicultura.

Atualmente a UFRPE, oferta no seu Concurso Vestibular 15 opções de cursos de graduação e mantém 09 cursos de mestrado e 04 de doutorado, coordenados por colegiados próprios, cujas disciplinas são ofertadas pelos diversos departamentos acadêmicos e os cursos de Aperfeiçoamento e Especialização.

1.3 - Objetivos

- A formação de profissionais no âmbito das ciências agrárias e de outras que concorram ou venham a concorrer para o desenvolvimento do meio rural;
- Contribuir para o aprimoramento prático do ensino a partir do desenvolvimento das atividades científicas e tecnológicas requeridas pelo atual processo de desenvolvimento sócio-econômico do país e de modo particular de sua região Nordeste;
- Dinamizar, sistematizar e expandir as atividades de extensão universitária, dentro de adequado mecanismo de integração da Universidade com as comunidades em que está inserida, de modo a contribuir eficientemente para o aceleração das soluções dos problemas locais e regionais;
- Implantar e consolidar a reforma administrativa da forma de obter uma estrutura dinâmica e flexível de atividades, para o desenvolvimento harmônico e integrado, condicionados por um desenvolvimento global;
- A realização de pesquisas básicas e aplicadas relacionadas com aquelas ciências;
- E quanto ao desenvolvimento físico, consolidar esforços para expansão, manutenção e melhoria das instalações físicas e equipamentos dos “Campi” Universitários.

1.4 - Estrutura Organizacional UFRPE (FIGURA 01)

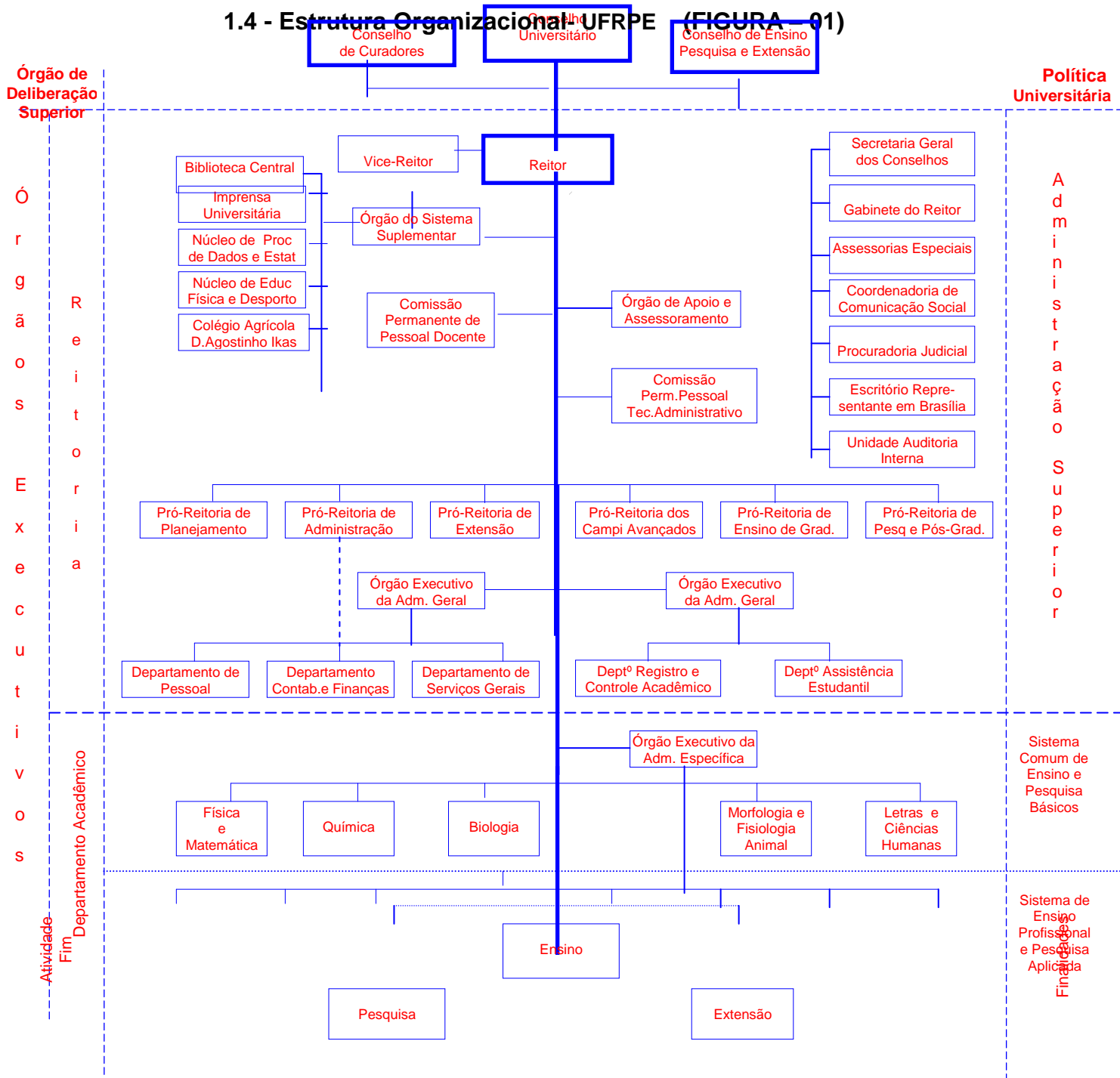

A Figura 01 ilustra, a Estrutura Organizacional da UFRPE. Verificam-se duas grandes unidades que correspondem ao sistema administrativo e ao sistema

acadêmicas, ambas subordinadas administrativamente aos Conselhos Deliberativos, que definem as políticas e diretrizes da ação universitária.

O sistema administrativo se subdivide entre os órgãos executivos e de apoio, compostos pela Reitoria como órgão máximo de execução, coordenação, finalização de todas as atividades da Instituição e pelos Departamentos Administrativos de atividades meio como órgãos de apoio à Administração Superior.

O sistema acadêmico formado pelas unidades universitárias se subdivide nos Departamentos Acadêmicos com finalidades básicas de desenvolvimento das atividades fim da Instituição e nos Órgãos Suplementares com finalidades precípuas de dar apoio a essas atividades fim.

1.5 – Administração Geral – Dezembro/2000

1.5.1 – Reitoria

Reitor

Prof. Emídio Cantídio de Oliveira Filho

Vice-Reitor

Prof. Valmar Correa de Andrade

Pró-Reitor de Planejamento

Prof. Antônio André Cunha Callado

Pró-Reitor de Administração

Prof. Luciano de Azevedo Soares Neto

Pró-Reitor de Pesquisa e Pós-Graduação

Prof^a. Áurea Wischral

Pró-Reitor dos “Campi” Avançados

Prof. Marco Antônio Araújo de Andrade

Pró-Reitor de Ensino de Graduação

Prof^a. Cristiane Maria Farrapeira de Assunção

Pró-Reitor de Extensão

Prof^a. Maria Alice Vasconcelos Rocha

Chefe do Gabinete do Reitor

Prof. Paulo Fernando de Oliveira Burgos

Coordenadoria de Comunicação Social

Elissama Antonino Cantalice de Assis

Procuradoria Judicial

Bel. Nadja Wanderley Siqueira de Moura

Unidade Interna de Auditoria

Rosane Bezerra de Magalhães

Escritório de Representação em Brasília

Prof^a Flávia Ivo Odon]

Assessorias Especiais

Bel. Ana Maria de Melo Cavalcanti

Prof^{aa} Vera Lúcia Albuquerque Ramalho

Prof. Walderi Ribeiro

1.5.2- Departamentos Administrativos (Diretores)

Pessoal

Neide Salete Borba

Contabilidade e Finanças

Maria Lúcia Alves Valois

Serviços Gerais

Prof. Armando José Ribeiro Samico

Registro e Controle Acadêmico

Prof. Admilson Vieira Muniz

Assistência Estudantil

Prof. Inaldo Galdino de Menezes

1.5.3 - Departamentos Acadêmicos (Diretores)

Agronomia

Prof. Gilvan Pio Ribeiro

Biologia

Prof. Marcelo de Ataíde Silva

Ciências Domésticas

Prof^a. Carla Suely Vita Bezerra Santiago

Ciência Florestal

Prof. Marco Antônio Amaral Passos

Educação

Prof^a. Heloisa Flora Brasil Nóbrega Bastos

Física e Matemática

Prof. Ademir Gomes Ferraz

Letras e Ciências Humanas

Prof. Expedito Bandeira de Araújo

Medicina Veterinária

Prof^a. Maria Cristina de Oliveira Cardoso Coelho

Morfologia e Fisiologia Animal

Prof. José Abelardo Alves de Souza

Pesca

Prof. Luiz Gonzaga Gomes Lira

Química

Prof. Marcelo Brito Carneiro Leão

Tecnologia Rural

Prof. Romero Falcão Bezerra de Vasconcelos

Zootecnia

Prof. Francisco Fernando Ramos de Carvalho

1.5.4- Órgão Suplementares (Diretores)

Biblioteca

Nanci Oliveira Toledo

Colégio Agrícola Dom Agostinho Ikas

Prof. Benedito Luiz Correia

Imprensa Universitária

Antão Marcelo Freitas Cavalcanti

Núcleo de Educação Física e Desportos

Prof. José Heráclito de Albuquerque Filho

Núcleo de Processamento de Dados e Estatística

Prof. José Rodrigues Lemos

2. DEMONSTRATIVO DO PLANO DE TRABALHO /METAS

Obedecendo disposição regimental, a UFRPE elaborou proposta do Plano de Trabalho Anual cujos objetivos e/ou metas estratégicas implementadas, caracterizam-se pela ação da administração atual em resgatar o planejamento institucional, buscando, como resultados, uma administração com menos entrave e melhor uso dos recursos disponíveis.

Destacou-se para efeito deste relatório, de forma resumida, os objetivos e/ou metas relevantes, as propostas (realizações administrativas e acadêmicas) discriminadas abaixo:

Pró-Reitoria de Ensino de Graduação (PREG)

- **Programa: Estudos e Atualização da Legislação Vigente**

Objetivos: Conhecer e difundir a Legislação Federal de Ensino aos dirigentes acadêmicos, para atualização geral

Resultados Alcançados: Divulgação ampla no meio acadêmico

Metas/Objetivos: Adequar as normativas internas à legislação vigente, com vistas à proposição de Resoluções

Resultados Alcançados: Normatização da conceituação das transferências de alunos para cursos afins; definição da adaptação curricular dos alunos reingressantes na UFRPE (via novo Vestibular) .

Metas/Objetivos: Rever as normativas internas relativas ao tempo de vínculo dos Discentes de Graduação, considerando o prazo máximo de integralização curricular permitido pela legislação respectiva do curso.

Resultados Alcançados: Designação de comissão especial para disciplinar a jubilação e o desligamento dos alunos que não concluírem seu Curso de Graduação (ou não terem perspectiva para tal), dentro do prazo máximo de integralização curricular definido pela legislação respectiva do curso.

Metas/Objetivos: Rever as normativas internas relativas às normas de Ingresso extra-vestibular nos Cursos de Graduação da UFRPE

Resultados Alcançados: Designação de comissão especial para rever as normas já existentes e disciplinar os critérios de seleção de candidatos às vagas ociosas nos Cursos de Graduação.

Metas/Objetivos: Rever as normativas internas relativas às matrículas acadêmicas dos alunos dos Cursos de Graduação da UFRPE.

Resultados Alcançados: Designação de comissão especial para rever as normas já existentes e disciplinar os procedimentos de matrícula dos alunos dos Cursos

de Graduação, inclusive operacionais, junto ao Departamento de Registro e Controle Acadêmico- DRCA e Núcleo de processamento de Dados e Estatística- NPDE.

• **Programa: Acompanhamento Pedagógico do Processo Acadêmico**

Metas/Objetivos: Atuar de forma integrada junto às unidades acadêmicas, para fornecer apoio pedagógico às ações de ensino de Graduação

Resultados Alcançados: Obtenção de maior agilidade na resolução dos problemas técnico-pedagógicos das Coordenadorias de Cursos de Graduação e dos Departamentos Acadêmicos.

Metas/Objetivos: Coordenar as Comissões de Ensino dos Departamentos Acadêmicos

Resultados Alcançados: Padronização das atribuições dos membros das Comissões de Ensino dos Departamentos Acadêmicos; estabelecimento de padrão de apresentação do Programa de Disciplinas da Graduação; discussão e construção coletiva do modelo de Plano de Ensino das disciplinas de Graduação, junto aos Departamentos Acadêmicos.

Metas/Objetivos: Estabelecer Calendário Acadêmico

Resultados Alcançados: Divulgação dos mesmos nas Unidades de Ensino e no meio discente.

Metas/Objetivos: Supervisionar o Processo de Matrículas Acadêmicas

Resultados Alcançados: Manutenção da regularização de matrículas, em conformidade com as normas vigentes nos sistemas acadêmicos, corrigindo-as, quando em desacordo com o Regimento da UFRPE.

Metas/Objetivos: Definir os horários das disciplinas nos Departamentos Acadêmicos

Resultados Alcançados: Atualização semestral dos horários de oferta das disciplinas dos Cursos de Graduação, junto aos Departamentos Acadêmicos, DRCA e NPDE.

Metas/Objetivos: Acompanhamento do desenvolvimento dos Currículos dos Cursos de Graduação, no que diz respeito à oferta de novas disciplinas eletivas e optativas.

Resultados Alcançados: Integração da Pró-Reitoria com as Coordenações dos Cursos de Graduação e Departamentos Acadêmicos, no sentido de ampliar e atualizar a oferta de disciplinas necessárias formação profissional dos discentes, integradas ao mercado de trabalho, ampliando a opção de escolha de disciplinas, voltadas para um campo de saber desejado; assessorar às Coordenadorias de Cursos no que concerne à atualização da grade curricular e do fluxograma dos cursos.

Metas/Objetivos: Estudar a demanda real de vagas nos Cursos de Graduação, para disponibilizar Ingresso via Vestibular e Extra-Vestibular

Resultados Alcançados: Publicação de Editais para preenchimento de vagas nos Cursos de Graduação, através de Vestibular e das vagas ociosas para o Ingresso Extra-Vestibular, através da análise de documentação dos processos de requerimento.

Metas/Objetivos: Rever os critérios de seleção de alunos (Vestibular) para as vagas iniciais dos Cursos de Graduação.

Resultados Alcançados: Designação de comissão especial para avaliar as normas já existentes e propor os critérios de seleção de candidatos às vagas iniciais dos Cursos de Graduação.

Metas/Objetivos: Supervisionar os processos de justificativas de faltas às aulas e de dispensa de disciplinas, para usufruto dos benefícios legais.

Resultados Alcançados: Encaminhamento dos processos à Divisão Médica e Departamentos Acadêmicos, p/oficializar o tratamento excepcional disciplinado em lei.

- **Programa de Avaliação Institucional – Ensino de Graduação**

Metas/Objetivos: Avaliar a qualidade do ensino e dos serviços atinentes a esta área, através de questionários de avaliação respondidos pelos discentes concluintes dos cursos de graduação.

Resultados Alcançados: Aplicação e sistematização dos questionários respondidos pelos alunos graduados, por ocasião da recepção da Certidão de colação de Grau, junto ao DRCA, relativos à sua vida acadêmica e a estrutura do respectivo curso de graduação.

Metas/Objetivos: Avaliar a expectativa dos alunos “calouros” quanto ao curso de graduação e à Universidade escolhidos e avaliar o ensino médio realizado por eles previamente.

Resultados Alcançados: Aplicação de questionários aos alunos que estão iniciando os cursos de graduação na UFRPE, relativos à sua vida acadêmica de ensino médio e à sua expectativa quanto ao curso de graduação e à Universidade escolhidos.

Metas/Objetivos: Avaliar os Cursos de Graduação no período 1990/2000

Resultados Alcançados: Avaliar a evolução dos Cursos de Graduação no período de dez anos, enfocando, quanto ao corpo discente, as modalidades de ingresso no curso, evasão (por abandono e por transferência para outro curso desta Universidade ou para outra IES), reintegração e colação de grau e elaboração de um diagnóstico por curso; discussão ampla dos dados acadêmicos entre os Dirigentes acadêmicos (Administração Superior, Coordenadores e Diretores departamentais), para nortear elaboração de propostas corretivas dos problemas detectados.

- **Programa de Recredenciamento do Curso de Medicina Veterinária**

Metas/Objetivos: Compilar dados relativos ao processo de credenciamento do curso de Medicina Veterinária, para o dossiê a ser entregue à Comissão Especial de Verificação das condições de oferta do curso, designada pelo MEC/SESu.

Resultados Alcançados: Supervisão e coordenação da equipe de compilação dos documentos sobre o Curso de Medicina Veterinária e elaboração de dossiê conclusivo sobre as condições de oferta do curso, quanto à qualificação do Corpo Docente, à natureza do projeto pedagógico e à infra-estrutura destinada ao curso, culminando com o parecer final de credenciamento do curso, aprovado pelo MEC.

- **Programa de Verificação das Condições de Oferta de Cursos submetidos ao Exame Nacional de Cursos**

Metas/Objetivos: Compilar dados relativos aos cursos de Agronomia, Bacharelado e Licenciatura em Ciências Biológicas, Licenciatura em Física e Química,

para composição dos dossiês respectivos, a serem entregues às Comissões Especiais de Verificação das condições de oferta dos cursos citados, designadas pelo MEC/SESu.

Resultados Alcançados: Supervisão e coordenação da equipe de compilação dos documentos sobre os cursos de Agronomia, Bacharelado e Licenciatura em Ciências Biológicas, Licenciatura em Física e Química e elaboração de dossiê conclusivo sobre as condições de oferta dos cursos, quanto à qualificação do Corpo Docente, à natureza do projeto pedagógico e à infra-estrutura destinada aos respectivos cursos, culminando com o pareceres das respectivas Comissões de Avaliação.

Metas/Objetivos: Supervisionar o processo de cadastro do corpo Discente e Docente para o Exame Nacional de Cursos de Agronomia, Bacharelado e Licenciatura em Ciências Biológicas, Licenciatura em Física, em Matemática e em Química, Medicina Veterinária e Bacharelado em Ciências Econômicas- ênfase em Economia Rural.

Resultados Alcançados: Acompanhamento do cadastro dos concluintes dos cursos de Agronomia, Bacharelado e Licenciatura em Ciências Biológicas, Licenciatura em Física, em Matemática e em Química, Medicina Veterinária e Bacharelado em Ciências Econômicas- ênfase em Economia Rural; emissão de informações institucionais dos Cursos de Graduação participantes do ENC/2000; realização de palestras, debates, treinamentos, exames e reciclagens, para esclarecer a comunidade acadêmica (docentes e discentes) sobre o exame; composição de Comissões Especiais de Sensibilização dos Docentes e Discentes e Didático-Pedagógica dos Cursos.

▪ Programa de Criação de Novos Cursos de Graduação

Metas/Objetivos: Estimular nos Departamentos Acadêmicos a análise da possibilidade de implantação de novos cursos de graduação

Resultados Alcançados: Implantação de Comissões Especiais, com Docentes integrantes de diversos Departamentos acadêmicos, para apresentarem propostas de criação dos cursos de graduação em Ciência Ambiental e Engenharia Agrícola e Ambiental.

Metas/Objetivos: Representar a UFRPE junto à Comissão de Integração de Ensino Superior do Estado de Pernambuco.

Resultados Alcançados: Elaboração de proposta de implantação do Instituto Superior de Educação do Estado de Pernambuco na UFRPE, com o apoio da Secretaria Estadual de Educação e MEC/SESu; apresentação da proposta preliminar da UFRPE à comissão Especial formada por representantes da Secretaria de Educação do Estado de Pernambuco, do Ministério da Educação e do Banco Mundial.

Metas/Objetivos: Estimular a criação, implantação e oferta de Cursos de Graduação e Habilitações fora da sede e à distância.

Resultados Alcançados: Encaminhamento ao MEC da solicitação de autorização para implantação na UFRPE do Curso de Graduação de Licenciatura em Química na modalidade à distância, em parceria com a Open University.

• Programa de Divulgação dos Cursos de Graduação

Metas/Objetivos: Relacionar as áreas de atuação dos profissionais formados na UFRPE

Resultados Alcançados: Elaboração de "folders" e cartazes da Pró-Reitoria Acadêmica e Catálogo de cursos de graduação.

Metas/Objetivos: Divulgar os Cursos de Graduação da UFRPE junto aos Colégios preparatórios para o ensino superior

Resultados Alcançados: Divulgação dos Cursos de Graduação da UFRPE junto aos Colégios, através da visita dos Coordenadores dos cursos e da distribuição de "folders" e cartazes.

Metas/Objetivos: Compilar dados e estatísticas acadêmicas, para atender à demanda interna e externa.

Resultados Alcançados: Cessão de dados sobre os cursos de graduação da UFRPE para: MEC/SEDIAE; Jornal do Estudante; Guia Abril do Estudante; Associação Nacional de Dirigentes das IFES- ANDIFES; Secretaria Estadual de Educação/Pernambuco.

- **Programa de Atualização do Acervo Bibliográfico e Modernização e Implantação de Laboratórios**

Metas/Objetivos: Acionar as coordenações de cursos de Graduação para indicação de livros nacionais, com vistas à aquisição pela Biblioteca Central, para atualização do acervo disponível aos discentes de graduação.

Resultados Alcançados: Encaminhamento à Biblioteca Central das relações enviadas pelas Coordenações de Curso de Graduação.

Metas/Objetivos: Relacionar o acervo de livros nacionais e estrangeiros disponíveis na Biblioteca Central, para elaboração dos dossiês dos Cursos e divulgação entre os Docentes e Discentes de Graduação.

Resultados Alcançados: Digitação do Acervo Bibliográfico, por área de conhecimento, para composição dos dossiês dos Cursos de Graduação de Agronomia, Bacharelado e Licenciatura em Ciências Biológicas, Licenciatura em Física e em Química e Medicina Veterinária.

- **Programa de Modernização e Consolidação da Infra-Estrutura Acadêmica das IFES- Reequipamento:**

Metas/Objetivos: Monitorar o processo de licitação internacional destinado à aquisição dos equipamentos solicitados pela UFRPE em 1996, dentro do Programa de Modernização e Consolidação da Infra-Estrutura Acadêmica das IFES- Reequipamento dos laboratórios didáticos utilizados pelos Discentes dos Cursos de Graduação e acompanhar o recebimento e instalação dos equipamentos nos Departamentos Acadêmicos.

Resultados Alcançados: Acompanhamento do processo de licitação internacional destinado à aquisição dos equipamentos e coordenação da equipe institucional responsável pela distribuição dos equipamentos entre as unidades acadêmicas, recebimentos dos equipamentos no Patrimônio, transporte e instalação dos mesmos nos Laboratórios Didáticos.

- **Programa Especial de Treinamento- PET:**

Metas/Objetivos: Coordenar os grupos de Docentes- Tutores e Discentes participantes do e supervisionar as atividades de pagamento dos Discentes e emissão de declarações .

Resultados Alcançados: Acompanhar as atividades desenvolvidas por Docentes- Tutores e Discentes bolsistas do Programa Especial de Treinamento- PET da

SESu/MEC, através das frequências mensais dos alunos e relatórios semestrais das atividades desenvolvidas e controlar o pagamento dos alunos.

- **Programa de Monitoria e Estágios Supervisionados:**

Metas/Objetivos: Estudar a alocação de vagas de Monitoria nos Departamentos Acadêmicos, face à disponibilidade orçamentária: supervisionar as atividades de pagamento, emissão de declarações e Termos de Responsabilidade dos Monitores.

Resultados Alcançados: Acompanhar e avaliar o Programa de Monitoria nos Departamentos Acadêmicos dos Monitores e Professores Orientadores, redistribuindo as vagas de acordo com as necessidades didáticas, Monitores.

- **Programa de Estágios:**

Metas/Objetivos: Manter intercâmbio da Pró-Reitoria de Ensino de Graduação com Empresas e Instituições Públicas e Privadas, com vistas ao estabelecimento de convênios ou parcerias inter-institucionais, para encaminhamento de alunos para realizarem estágios curriculares e extra-curriculares, remunerados ou não, dentro da realidade do mercado de trabalho

Resultados Alcançados: contatos efetuados com empresas, assegurando a oferta de estágios; assinatura de três novos Convênios com Entidades receptoras de estágios; encaminhados 700 alunos para estágios curriculares e 1.493 para estágios extra-curriculares.

Metas/Objetivos: Constituir comissão especial para elaboração de normativa disciplinadora da concessão de ajuda de custo para Discentes, visando a realização de estágios curriculares fora da região metropolitana do Recife e apresentação de trabalhos de iniciação científica em eventos científicos do país.

Resultados Alcançados: Normatização da concessão de ajuda de custo para os Discentes realizarem seus estágios curriculares fora da região metropolitana do Recife e apresentarem trabalhos de pesquisa em eventos científicos.

Metas Mantidas na Pró-Reitoria de Ensino de Graduação

- Efetuar levantamento de docentes em efetivo exercício e afastados da UFRPE;
- Manter atualizada a distribuição de turmas/disciplinas por Docentes;
- Controlar a alocação de vagas e contratação de professores substitutos, para atender à demanda acadêmica gerada por aposentadorias, redistribuições e exonerações de Docentes do quadro;
 - Solicitar material de consumo e permanente, para a manutenção dos serviços de rotina administrativa;
 - Manter atualizados os dados sobre legislação referente ao currículo dos Cursos de Graduação, acessando pareceres da SESu/MEC e CNE;
- Estimular o estudo dos fluxogramas dos cursos pelas Coordenadorias de Cursos;
- Manutenção de supervisão dos trabalhos administrativos e acadêmicos nas Coordenações dos Cursos de Graduação;

- Solicitar liberação de atividades e afastamento de membros da Pró-Reitoria e dos Coordenadores de Cursos de Graduação, para participação de eventos nacionais de interesse para o respectivo curso.

Pró-Reitoria de Planejamento

Plano de Trabalho Programado e Executado:

- **Projeto de Apoio Informatizado ao Ensino de Graduação - AIEG:**

Metas/Objetivos: Instalação e configuração de microcomputadores em Laboratórios Departamentais: Agronomia, Morfologia, Educação, Biologia, Medicina Veterinária.

Resultados Alcançados: Foram realizadas as etapas programadas .

- **Programa de Estágios de Informática :**

Metas/Objetivos: Seleção e treinamento de alunos para os Laboratórios dos Departamentos de Morfologia, Educação, Biologia, Agronomia, Medicina Veterinária e administração e controle de 48 estagiários

Resultados Alcançados:. Foram realizadas as etapas programadas

- **Programa de Informatização da Produção dos Docentes - GED**

Metas/Objetivos: Preparação de Modelo e Formulários para o GED 2000.

Resultados Alcançados: Concluído e aprovado.

- **Programa do Planejamento Físico**

Metas/Objetivos: Elaboração de projetos de reformas e planilhas orçamentárias de todas as obras físicas, da Universidade,

Resultados Alcançados: Neste contexto foram executas 60% dos projetos físicos.

Metas Programadas e Não Executadas

- **Projeto de Instalação de Informatização da GED e Produção Docente**

Metas/Objetivos: Prover Programa Informatizado para gerir a Produção de Docentes e GED

Justificativas: Aguardando a liberação financeira para cumprimentos de metas

- **Programa de Manutenção de Computadores**

Metas/Objetivos: Manutenção dos computadores do Projeto AIEG-MEC/SESu/UFRPE

Justificativas: Aguardando a liberação financeira para cumprimentos de metas

- **Programa de Aparelhamento da PROPLAN**

Metas/Objetivos: Página para Internet, monitoramento e alimentação do PRODOC; instalação de dois Pontos de Internet para a Coordenadoria de Planejamento Físico e Coordenadoria de Orçamento e Finanças.

Justificativas: Aguardando a liberação de conexão pelo Núcleo de Processamento de Dados da UFRPE.

Metas Não Programadas e Executadas

- **Programam de Geração de Modelos da Dados Global**

Objetivo: Reunião de Deliberação para a base de dados das IFES-Brasília, WorkShop de Sistemas e Comissão Nacional para Modelos de Dados Globais e levantamento de dados e modelos para a Comissão Nacional

Resultados Alcançados: Já concluído.

- **Programa de Estágios de Informática**

Objetivos: Configuração de Câmara Digital do Departamento de Medicina Veterinária

Resultados Alcançados: Já concluído.

- **Projeto de Atualização do Núcleo de Processamentos de Dados – NPDE**

Objetivos: Ante projeto de reestruturação e funcionalidade do NPDE para Núcleo de Tecnologia de Informação.

Resultados Alcançados: Em andamento.

- **Programa de Aparelhamento da PROPLAN**

Objetivos: Instalação de 02 computadores para Coordenadoria de Planejamento Físico e Instalação de 02 gravadores de CDROM em computadores.

Resultados Alcançados: Já concluído.

Metas Mantidas pela Pró-Reitoria de Planejamento

- Relatório de Atividades de Gestão da UFRPE
- Atualização Catálogo Geral da UFRPE
- Atualização Catálogo dos Estudantes
- Atualização Planilhas da Força de Trabalho da UFRPE e Servidores Inativos
- Reformas e obras físicas no campus da Universidade
- Atualização do Catálogo Telefônico e Ramais da UFRPE
- Informações para o Censo do Ensino Superior – INEP/MEC
- Informações para o Sistema de Coletas de Dados do Ensino Superior – SESu/MEC
- Elaboração do Perfil Estatístico da UFRPE
- Folders Institucionais
- Folders de divulgação dos Cursos de Graduação da UFRPE

Pró-Reitoria de Administração

Metas Programadas/Permanentes

- **Projeto Centro de Ensino de Graduação Obra/Escola – CEGOE**

Metas/Objetivo: Desenvolvimento acadêmico e a construção do Centro de Ensino de Graduação, compreendida de 30 salas de aulas, 03 laboratórios de Computação, 03 laboratórios diversos, 01 salão de estudos, e 01 auditório (150 lugares) para atender uma concentração de disciplinas das áreas humanas e agrárias com capacidade para mais de 200 disciplinas/turmas, envolvendo cerca de 6.000 alunos/disciplinas e por semestres.

Este Centro tem por finalidade principal a organização das atividades acadêmicas e a racionalização do uso do espaço no campus universitário abrangendo uma área de 4.432,55 m²

Justificativa: Já em fase de conclusão.

- **Manutenção e Conservação das Áreas Físicas do Campus e sua Urbanização**

Metas/Objetivo: Projetos foram desenvolvidos para tornar o meio ambiente mais adequado e saudável à comunidade como limpeza Geral do Campus, cercas construídas, construções de calçadas, vias de acesso as salas de aulas, recuperação de salas de aulas, laboratórios (pintura, forro, instalações elétricas e hidráulicas).

Resultados Alcançados: Os resultados dessas ações permitiram melhorar sensivelmente o visual, a comodidade e a funcionalidade dos nossos equipamentos urbanos e a recuperação de 52 salas de aulas, 40 banheiros e 18 laboratórios.

- **Projeto Sistema de Coleta de Lixo:**

Metas/Objetivo: Instalação de "containers" com capacidade de 1,2m² cada nas diversas áreas do Campus, visando o aproveitamento da matéria orgânica, principalmente as folhas; utilização de veículos (trator + carroça) para o recolhimento do lixo

Resultados Alcançados: . Como resultado, obtemos uma maior rapidez e facilidade no recolhimento e na limpeza do Campus.

- **Projeto de Segurança no Campus**

Metas/Objetivo: Foi instituída uma nova forma de controle de acesso de veículos e aparelhamento de duas motos para rondas internas e instalados grades e sistema de alarme eletrônico em vários prédios, porém a grande mudança em termos de segurança ocorrerá com a implantação das instalações onde 10 (dez) cavalos da Polícia Militar farão a ronda do campus.

Resultados Alcançados: O projeto está em fase final de preparação e entrará em processo licitatório.

- **Projeto de Sinalização**

Metas/Objetivo: Visando melhorar o fluxo de veículos no Campus, principalmente entre os prédios dos Departamentos Acadêmicos, Reitoria e Bancos.

Resultados Alcançados: Os bons resultados da melhoria da circulação já são notórios.

▪ **Projeto de Telefonia e Rede de Cabos Óticos**

Metas/Objetivo: O novo sistema de telefonia funcionará com o um PABX virtual, agregado a uma central digital da TELEMAR, que possibilita às linhas telefônicas terem serviços similares aos de um PABX convencional.

Resultados Alcançados: Projeto em fase de teste.

▪ **Projeto da Construção da Prefeitura**

Metas/Objetivo: Implantação centralizado de toda a infra-estrutura de serviços auxiliares tais como: transporte, posto de abastecimento de veículos comunicação, vigilância e imprensa, e almoxarifado num mesmo espaço físico visando a melhoria do desempenho operacional.

Resultados Alcançados: Já concluída

• **Comissão Interna de Conservação de Energia da UFRPE-CICE**

Metas/Objetivo: Implantar um programa, tendo como objetivo, a redução do consumo de energia junto à população universitária da UFRPE, através de campanha de conscientização.

Resultados Alcançados: Medidas foram tomadas como a correção do fator de Potência da Subestação do Hospital Veterinário, reformas em algumas salas e recintos p/melhorar o resultado luminotécnico, aproveitando melhor a iluminação e ventilação natural., substituição de lâmpadas que iluminam a área externa do Campus da Universidade por lâmpadas vapor de sódio.

Pró Reitoria de Pesquisa e Pós-Graduação

Metas Permanentes

- Programa Institucional de Bolsa de Iniciação Científica PIBIC- Aprovadas 131 bolsas
- Projetos de pesquisa sob a coordenação de professores dos diversos departamentos- 129 Projetos iniciados em 2000
 - X Congresso de Iniciação Científica – 361 inscritos
 - III Simpósio de Pesquisa e Pós-Graduação – Editoração de exemplares dos e resumos de trabalhos apresentados por docentes e discentes.
 - Estágio Docência – 19 alunos de Programa de Pós-Graduação realizaram estágio docência: Agronomia/Ciência do Solo- 02; Botânica (Doutorado) – 01; Fitossanidade (Mestrado) – 08; Fitopatologia (Doutorado) – 05; Ciência Veterinária (Mestrado) – 01 e Zootecnia(Mestrado) – 02.
 - Programa Institucional de Capacitação Docente e Técnica de Nível Superior - PICDT/CAPES/UFRPE

Pró-Reitoria de Extensão

Metas Programadas em Execução

- **Programa de Alfabetização Solidária nos Municípios de Altinho, Canhotinho, Jurema e Tacaimbó, todos no Estado de Pernambuco**

Metas/Objetivos: Capacitar professores da região para tornar agentes multiplicadores combatentes ao analfabetismo, criando turmas para ser alfabetizadas.

Resultados Alcançados: Foram beneficiadas 129 professores capacitados e 2.602 alunos alfabetizados.

- **Programa Universidade Solidária**

Metas/Objetivos: Ação de caráter educativo para capacitar trabalhadores para o mundo de trabalho, além de trabalho artístico orientados para o lazer e saúde.

Resultados Alcançados: Equipe de 01 professores e 10 alunos envolvidos para aplicar ações educativas a 2.000 pessoas beneficiadas (estimado).

- **Projeto Educação para Saúde**

Metas/Objetivos: Efetuadas campanhas na área de saúde como: Prevenção ao câncer, Prevenção à cárie e Campanha de Doação de Sangue HEMOPE/UFRPE.

Resultados Alcançados: Houve uma estimativa de 750 pessoas beneficiadas.

- **Projeto Educação Ambiental:**

Metas/Objetivos: Eventos voltados a área de Educação com a implantação da Feira de Profissões, Feira de Ciência Jovem, Incubadora de Cooperativas Populares – INCUBACOOOP.

Metas/Objetivos: Com um envolvimento de 20 professores/funcionários e uma estimativa de 600 pessoas beneficiadas.

- **Projeto piloto da Microbacia Hidrográfica do Sítio Pará – Município de Triunfo-PE**

Metas/Objetivos: Planejar e desenvolver ação de interesse da comunidade do Sítio Pará, envolvendo a população dos produtores e diversas entidades públicas e privadas, visando o desenvolvimento sócio-econômico ao rendimento da renda líquida dos produtores e, conservação e recuperação dos recursos naturais renováveis.

Resultados Alcançados: Envolvendo 10 professores/funcionários/alunos e sendo beneficiados, aproximadamente, 300 pessoas.

Projeto de Extensão Implantados aprovados pelo CEPE em 2000

- Capacitação de Agricultores, Familiares nos Projetos de Ressentamento de Itaparica - PE

- Capacitação das Comissões Municipais de Emprego no Estado de Pernambuco

- Capacitação de Pequenos Fornecedores de Cana-de-Açúcar

- Capacitação de Produtores em café “conilon” na região da Mata de Pernambuco

- Capacitação de Profissional e Desenvolvimento de Pessoal portador(a) de deficiência (Física, Auditiva e Visual)

- Recife em Imagens: Uma Visão Interdisciplinar deste Espaço Urbanizado

- Produção e Uso de Tangrama na prática do Ensino da Geometria nos Cursos Fundamentais I: Experiência em Matões Alternado
- 1ª Expo Flor Rural: mostra de flores tropicais cultivadas em Pernambuco
- 59ª Exposição de Animais e Produtos Derivados EXPO 2000: divulgação dos produtos e atividades de Extensão Universitária voltadas para o meio rural
- III Encontro Norte/Nordeste de Zoológicos
- Seminário de Turismo Sustentável
- Encontro sobre Manejos de Pragas e Plantas Daninhas
- II Amostra de Arte e Cultura
- **Curso:** Hidroponia – transmitir as técnicas envolvidas na cultura Hidropônica e suas aplicações;
- **Curso:** Técnica de Óptica Oftálmica – promover a transferência de tecnologia para a produção de óculos;;
- **Cursos de:** Oficinas de Pinturas Especiais c/Parede e Objetos, Oficina de Decoração em Cerâmica, Oficina de Introdução à Xilogravura Oficina de Modelagem em Argila com Torno;
- Eventos diversos já citados nos demais departamentos da Universidade.

Pró-Reitoria dos “Campi” Avançados

Programas em andamento

- **Programa de Divulgação dos “Campi” para a Comunidade Universitária**, através de viagens organizadas pela Pró-Reitoria, para servidores, professores e aluno.

Objetivo: Mostrar aos servidores e alunos o que os “Campi” podem oferecer a comunidade.

Resultados Alcançados: Boa aceitação e que irá continuar nos outros anos.

- **Projeto de Orientação Técnica na Área de Apicultura**, em parceria com Associações, Cooperativas, FUNAI, e Pastoral Rural dos Municípios de Petrolândia, Ibimirim, Flores, Belém do São Francisco, Cabrobó, Parnamirim, São José do Egito, Tacaratú (comunidade indígena) Jatobá e Floresta.

Objetivo: Desenvolver a apicultura no Estado de Pernambuco, preservar o meio ambiente e aumentar a renda do produtor rural.

Resultados Alcançados Projeto em execução.

- **Projeto de Implantação de um Módulo Apícola e Construção de uma Casa de Mel na Estação Ecológica do Tapacurá**

Objetivo: Desenvolver a apicultura na área vizinha a Estação

Resultados Alcançados Fonte alternativa de renda para os trabalhadores da Cana da Açúcar

- **Projeto de Convênio com SENAR, para cursos de Alfabetização de Adultos nos “Campi” de Pequenos Animais do Carpina, Ibimirim e Parnamirim.**

Objetivo: Visando a formação de mão de obra qualificada, saúde da família e melhoria na qualidade de vida da família rural

Resultados Alcançados: Geração de fontes alternativas de renda familiar rural.

- **Projeto de Convênio com SENAR, para realização de cursos voltados para o produtor rural, higiene e saúde da família.**

Objetivo: Formação de mão de obra qualificada, geração de renda e saúde da família rural.

Resultados Alcançados: Bom resultado, com tendência a permanecer e melhorar.

- I Jornada sobre Microbiologia Aplicada
- 5º Seminário Regional sobre a Cana-de-Açúcar através do campi Estação Experimental de Cana-de-Açúcar 26 a 28 de abril/2000

Projetos Desenvolvidos pela Clínica de Bovinos de Garanhuns

- **Projeto: Estudo da Ocorrência de Otite Parasitária em Bovinos da Raça Gir na região do Agreste Meridional de Pernambuco**

Resultado Alcançado: Projeto já concluído.

- **Projeto: Estudo Retrospectivo do Timpanismo Espumoso em Bovinos atendidos na Clínica de Bovinos**

Resultado Alcançado: Projeto em andamento

- **Projeto: Aspectos Clínicos, Laboratoriais e Terapêuticos da Dilatação do Suco em Bovinos.**

Resultado Alcançado: Projeto em andamento.

- **Projeto: Estudo Retrospectivo das Principais Onfalopatias ocorridas Na Clínica de Bovinos**

Resultado Alcançado: Projeto já concluído.

- **Projeto Avaliação Clínica e Terapêutica da Dermatite Digital em Bovinos**

Resultado Alcançado: Projeto em andamento.

- **Projeto: Avaliação Clínica Hematológica e Bioquímica em Caprinos submetidos à Acidose láctica Rumenal induzida experimentalmente**

Resultado Alcançado: Projeto encaminhado para apreciação técnico científica CNPq

- **Projeto: Avaliação do Comportamento clínico e das Características do Suco Rumenal em Caprinos com acidose láctica induzida experimentalmente**

Resultado Alcançado: Projeto encaminhado para apreciação técnico científica CNPq

Eventos no Campi Avançado da Clínica de Bovinos

- I Cursos de Extensão Sobre Sanidade Animal do Gado Leiteiro de 15 a 17 de agosto/2000
- II Curso de Extensão Sobre Sanidade Animal do Gado de Leite de 28 a 30 nov/2000-12-13 VIII Encontro de Médicos Veterinários do Agreste Meridional de Pernambuco de 01 a 03 de jun/2000
- Leilão Beneficente em prol da Clínica de Bovinos 03dez/2000, no Parque de Exposição de Garanhuns.
- 16 Seminários apresentados como pré-requisito para a conclusão do Estágio Curricular e Extra Curricular de maio/2000 a dez/2000
- 10 Seminários apresentados como pré-requisito do Programa em Residência Veterinária de 05/2000 a 11/2000.

METAS DOS DEPARTAMENTOS ACADÊMICOS

DEPARTAMENTO DE AGRONOMIA

Projetos Programadas em execução

- **Projeto Quantificação e Amostragem de Doenças em Cultivos Tropicasi**
Objetivos: Desenvolver escalas diagramáticas para a avaliação da severidade de doenças foliares em cultivos tropicais.
Resultados Alcançados: Com a aprovação resolução nº355/2000-CEPE em andamento
- **Projeto Variabilidade e Epidemiologia de Alternaria brassicicola**
Resultados Alcançados: Com a aprovação resolução nº23/2000-CTA
- **Projeto: Desenvolvimento de Sistema de Classificação de Fornecedores de mamão e Banana**
Objetivo: Analisar os estágios da maturação desses frutos, manitorar a evolução dos estádios de maturação
Resultados Alcançados: Aprovado pelo CEPE 354/2000 está em andamento.
- **Projeto de Sistemas de produção Agro ecológico e Integrado Adaptados a Zona da Mata de Pernambuco**
Objetivos: Implantação do sistema no Estação Experimental de Cana-de-Açúcar em Carpina para fins didáticos e também viabilizar cursos e treinamentos para técnico e agricultores em geral.

Resultados Alcançados: Projeto em discussão.

- **Projeto Campo Didático Experimenta das Engenharias Agrônômicas, Florestal, Agrícola e Pesca**

Objetivos: Utilização do campus de Dois Irmãos para aulas práticas e realizações de Experimentos; estabelecer consórcio entre os Departamentos de Agronomia, Floresta, Tecnologia Rural e de Pesca para ações conjuntas na área IV.

Resultados Alcançados: Projeto em fase de elaboração.

- **Projeto Comemoração dos 25 anos do Programa de Pós-Graduação em Fitossanidade e de parceria com a Universidade de Georgia**

Objetivos: Fazer divulgação do desenvolvimento na Pró-Reitoria de pesquisa e Pós Graduação e dos resultados obtidos com o Convênio URPE/UEA.

Resultados Alcançados: Seminário sobre o papel da Fitossanidade na Agricultura. E Produção de Alimentos com conferencistas dos Estados Unidos e da Universidade de Viçosa-MG.

- **Projeto: Caracterização Mineralógica das Frações Cascalho, Areia, Argila dos Solos de Referência do Sertão de PE e sua Relação com a Rocha Matriz**

Objetivos: Caracterização Mineralógica das Frações Cascalho, Areia, etc avaliar a importância da mineralogia no enquadramento do solo.

Resultados Alcançados: Com a aprovação resolução nº259/200-CEPE está em andamento.

- **Projeto Contrôlo Biológico de *Sclerotium rolfsii*, Através do Emprego de Espécies de *Trichoderma* e *Bacillus subtilis***

Objetivos: Desenvolver um sistema de análise de solo p/detecção de riscos de infecção de Tomateiro por *Ralstonia solanacearum*, em áreas destinadas ao plantio.

Resultados Alcançados: Aprovado pelo CEPE resolução nº 241/2000 em andamento

- **Projeto: Desafios do Manejo Integrado de Pragas e Doenças**

Objetivos: Somar conhecimentos e tecnologias não totalmente abordadas na grade curricular do Engenheiro Agrônomo.

Resultados Alcançados: Aprovado pelo CEPE resolução nº 209/2000 em andamento, de responsabilidade da Área de Fitossanidade.

- **Projeto: Avaliação do Comportamento de Leguminosas em Solo Compactado Artificialmente**

Objetivos: Avaliar o efeito de de diferentes níveis de compactação de um solo, observar o crescimento e expansão das raízes leguminosas.

Resultados Alcançados: Aprovado pelo CEPE 402/2000, em andamento.

- **Projeto: Caracterização e Produção de Substratos Hortícolas c/Resíduo Orgânico da CEAGEPE por Meio da Compostagem e Vermicompostagem.**

Resultados Alcançados: Aprovado pelo CEPE 184/2000 , foi enviado em janeiro de 2000 para EMBRSAPA, objetivando fazer parte da seleção para o PRODETAB.

- **Projeto: Avaliação de Métodos de Recomendação de Calagem em Solos de Pernambuco**

Objetivos: Avaliar comparativamente os métodos de recomendação de calagem mais utilizados no país para condições do Estado de Pernambuco.

Resultados Alcançados: Aprovado pelo CEPE 115/2000 em andamento.

- **Projeto: Disponibilidade de Micronutrientes em Três Extratores Químicos em Função da Reação do Solo.**

Objetivos: Avaliar a disponibilidade de Zn, Cu e Mn para plantas de milho.

Resultados Alcançados: Aprovado pelo CEPE 90/2000 em andamento

- **Projeto: Monitoramento de Microrganismos Fitopatogênicos em Câmaras de Frigoconservação de Frutas.**

Objetivos: Monitorar os microrganismos fitopatogênicos existentes em câmaras de frigoconservação de frutas.

Resultados Alcançados: Aprovado pelo CEPE 89/2000 em andamento

Eventos do Departamento em 2000

- **Curso** de Epidemiologia de Doenças de Plantas: Uma Abordagem Sistêmica realizado pelo Laboratório de Epidemiologia e Ecologia de Fitopatógenos do Programa de Pós-Graduação em Fitossanidade;
- **Ciclo de Palestras** realizado pelo Laboratório de Epidemiologia e Ecologia de Fitopatógenos do Programa de Pós-Graduação em Fitossanidade, abordando diversos assuntos como Manejo de Doenças Polocíclicas, Situação da Estatística na Fitopatologia, etc.;
- **Projeto de Extensão:** Noções de Mineralogia para o Ensino Fundamental com início 21/01/2000 dirigido aos alunos do Ensino Fundamental
- **Curso** de reciclagem sobre metodologia de Análise Química Dom Solo em 02/2000 a 03/2000
- **Curso** Classificação Brasileira de Solos: Uso do Sistema de Classificação até o 2º Nível Categórico em 01/2000 responsabilidade da Área de Solos atingindo 10 público alvo
- **Semana** de Fitossanidade 2000: Desafios do manejo Integrado de Pragas e Doenças de 24 a 28/2000
- **Curso:** Uso de Manejo Integrado de Pragas – proporcionar aos participantes o conhecimento sobre as técnicas adequadas no Manejo Integrado de Pragas;
- **Curso** Defesa Vegetal e Segurança no Uso de Produtos Fitossanitários – estimular o controle de qualidade e cumprimento das normas de segurança no uso de produtos Fitossanitários;

DEPARTAMENTO DE BIOLOGIA

Projetos Programados em andamento no ano 2000

- **Projeto Gessy-Lever**
Objetivos: Promover a educação ambiental sobre os animais peçonhentos entre os funcionários da Fábrica Gessy-Lever –Igarassú-PE
Resultados Alcançados: Projeto em andamento

- **Projeto Genoma da Cana-de-Açúcar**
Objetivos: A ser desenvolvida no Laboratório de Sequenciamento de DNA da Área de genética
Resultados Alcançados: Projeto aprovado CEPE 14/2000
 - **Projeto de mapeamento da Fitodiversidade e classificação da Vegetação em Pernambuco**
Objetivos: Uma aplicação de sensoriamento remoto e sistema de informações geográficas.
Resultados Alcançados: Aplicada através da aprovação do CEPE 124/2000.

- **Projeto Gerenciamento Participativo da Bacia do Rio Capibaribe**
Metas/Objetivos: Avaliar as características ecológicas da bacia do rio.
Resultados Alcançados: Aplicada através da aprovação do CEPE 357/2000.

- **Projeto Avaliação da Tolerância À Salinidade de Gemas de Bananeira Diploides e Triplóides Mediante Cultivo *in Vitro*.**
Objetivos: Caracterizar genótipos diplóides e triplóides de bananeira quanto à tolerância de salinidade através de parâmetros bioquímicos e fisiológicos.
Resultados Alcançados: Aplicada através da aprovação do CEPE 342/2000.

- **Projeto Estudo Citogênico de Espécies da *Família Eriocaulacea* Ocorrentes no Nordeste Brasileiro.**
Objetivos: Contribuição para análise citogênica de algumas espécies desta família.
Resultados Alcançados: Aplicada através da aprovação do CEPE 285/2000.]

- **Projeto Estudo Hematológico e Parasitário em *Gallus gallus domesticus* de criações não Industriais no Estado de Pernambuco.**
Objetivos: Realizar um estudo Hematológico e Parasitário em (*Galinhas de Capoeira*) de criações não Industriais no Estado de Pernambuco.
Resultados Alcançados: Aplicada através da aprovação do CEPE 257/2000.]

- **Projeto Levantamento Florístico e Fitossociológico de Pipa – RN**
Objetivos: Contribuir para o conhecimento da flora do litoral do Estado do Rio Grande do Norte.
Resultados Alcançados: Aplicada através da aprovação do CEPE 222/2000.

- **Projeto Flora da Estação Ecológica de Caetés, Paulista-PE.**
Objetivos: Contribuir para o conhecimento da florístico, fenológico da Estação Ecológica de Caetés-PE.
Resultados Alcançados: Aplicada através da aprovação do CEPE 252/2000.
- **Projeto Levantamento Fitopatológico e Utilização de Bactérias para Promoção do Crescimento de Plantas e Biocontrole de Doenças na Cultura do Pepino.**
Objetivos: Determinar os Fitopatógenos que ocorrem na cultura do pepino.
Resultados Alcançados: Aplicada através da aprovação do CEPE 183/2000.
- **Projeto Monitoramento de Aves Migratórias no Nordeste Brasileiro.**
Objetivos: Realizar levantamentos, relacionas as alterações antrópicas.
Resultados Alcançados: Aplicada através da aprovação do CEPE 185/2000.
- **Projeto Levantamento Florístico do Bioma Catinga dos Estados de Pernambuco e Alagoas.**
Objetivos: Conhecer a diversidade dessa flora com a finalidade de gerar dados qualitativos e quantitativos, com base para as ações governamentais na gestão do meio ambiente.
Resultados Alcançados: Aplicada através da aprovação do CEPE 234/2000.

Eventos realizados no Departamento em 2000

- XXIII Reunião Nordestina de Botânica de 25 março a 01 de abril/2000
- **Curso Prático** em Microbiologia de 02 a 06/10/2000 atingindo 26 público Alvo.
- **Curso** Noções de Imunologia Básicas público alvo estudantes de ciências biológicas – 45
- **Curso de Extensão** em Biologia Molecular de 21/11 a 16/12/2000 Público Alvo – 60
- **Curso** de Interação sobre Seleção Natural; Câncer, aspectos biológicos, culturais e terapêuticos; Transgênicos Bases Moleculares;
- **Curso** de Ecologia de Orquídeas – apresentação dos aspectos e características ecológicas das orquídeas com ênfase nas espécies nativas;
- III Semana de Biologia de 20/03 a 24/03/2000
- **Curso** de Biologia e Sistemática de Ofídios – análise das características biológicas da distribuição de ofídios
- **Congresso Mangrove 2000** realizado pelo Programa de Pós-Graduação em Botânica em parceria com o Instituto Internacional de Ecologia para Ecossistemas de mangue de 22 a 28 de maio/2000

DEPARTAMENTO DE CIÊNCIAS DOMÉSTICAS

Projetos Programados no Departamento em 2000

- **Projeto de Extensão : Capacitação para Prestação de Serviços Domésticos Especializados**

Objetivo: Capacitar mulheres chefes de famílias em situação de exclusão social para o mercado de trabalho especializado.

Resultado Alcançado: Aplicação através do convênio firmado entre esse departamento e a Casa da Mulher do Nordeste/Cruzada de Ação Social/Fat, conforme resolução 98/200.

- **Projeto de Extensão:** Ação de Economia Doméstica junto às Pousadas Domiciliares de Fernando de Noronha período 13/03/2000 a 21/03/2000 para atingir um público alvo de 100 pessoas.

- **Projeto de Extensão : Capacitação de Trabalhadores da Zona da Mata Sul de Pernambuco para Serviços de Hotelaria e Empresas Similares.**

Objetivo: Capacitar trabalhadores para o exercício das funções de recepcionista, garçon, camareira em Hotéis e Empresas Similares.

Resultado Alcançado: Aplicação através da resolução do CEPE 96/2000.

- **Projeto de Extensão : Capacitação de Trabalhadores da Orla Marítima de Porto de Galinhas-PE**

Objetivo: Capacitar trabalhadores caracterizados com manipuladores de alimentos (cozinheiros, auxiliares de cozinha, etc).

Resultado Alcançado: Aplicação através da resolução do CEPE 95/2000.

- **Projeto: Estudos Pós-Colheita de seleções de Acerola pertencentes ao Banco matrizes da UFRPE**

Objetivo: Avaliar as características sensoriais e aceitabilidade das seleções de acerola cultivadas nos Bancos de Matrizes da UFRPE.

Resultado Alcançado: Aplicado através da resolução do CEPE 242/2000.

- **Projeto: Representações Sociais Sobre Práticas Sexuais e de Prevenção de DST-Aids entre trabalhadores da Baixa Renda do Recife e Zona da Mata do Estado de PE.**

Objetivos: Analisar as representações sociais sobre práticas sexuais e de prevenção de DST-Aids entre trabalhadores da baixa renda da zona urbana e rural de Pernambuco.

Resultados Alcançados: Em andamento conforme resolução do CEPE 297/2000.

- **Projeto: Investigação do Comportamento do Consumidor e das Preferências do Consumo de Moda e Vestuário.**

Objetivos: Apontar possibilidades de melhoria no desenvolvimento dos produtos na indústria do vestuário.

Resultados Alcançados: Aplicação através da resolução do CEPE 301/2000.

Eventos realizados no Departamento em 2000

- Implantação do Curso de de Especialização em Administração Hoteleira CEPE 415/2000
- Implantação do Curso de de Especialização de Creche e Pré-Escolar CEPE 414/2000
- Palestra: Economia Doméstica uma Profissão Multidisciplinar em 19/10/2000
- Palestra: Atuação dos profissionais de Economia Doméstica frente ao novos desafios dos Parâmetros Curriculares – Público alvo (150) Oficina de língua Portuguesa- Público alvo (20 professores)
- Mini Curso as alunas de Curso de Ciências Domésticas “Administração de conta de água, energia e telefone em 10/2000
- Mini Curso: Higiene dos Manipuladores de Alimentos – Público alvo (30)
- Mini Curso: Importância do Brincar no Desenvolvimento da Criança - Público alvo (30)
- Mini Curso: Análise de Perigos e Pontos Críticos de Controle- Público alvo (30)
- Mini Curso: Coleta Seletiva de Lixo Doméstico - Público alvo (30)
- Oficina da Língua Portuguesa – Público alvo (20 professores)
- Cursos: Alfabetização Solidária

DEPARTAMENTO DE CIÊNCIA FLORESTAL

Projetos Programados em andamento

- **Projeto de Avaliação Quantitativa do Crescimento de Mudas de *Leucena leucaphalia* de Wit, Inoculadas c/ *bradyrhizobium* sp e c/adubação fosfatada, em Solos de Semi-Árido do Estado de Pernambuco**

Objetivos: Estudar através de modelos Matemáticos lineares e não lineares, o crescimento de leucena na Zona Agreste de Pernambuco, submetidas a diferentes níveis de adubação.

Resultados Alcançados: Aprovado pelo CEPE 375/2000 está sendo aplicado em PE.

- **Projeto de Avaliação da Qualidade Forrageira de Espécies Florestais Nativas e Exóticas c/Potencial de Uso em Sistemas Silvopastoris**

Objetivos: Selecionar e recomendar espécies florestais nativas e exóticas quanto a qualidade forrageira em Pernambuco.

Resultados Alcançados: Aprovado pelo CEP 260/2000 em aplicação.

- **Projeto Caracterização e Percepção Ambiental da Estação Ecológica do Tapacurá em Pernambuco e seu Entorno Imediato.**

Objetivos: Elaborar e a caracterização ambiental da Estação Ecológica do Tapacurá, na perspectiva de subsidiar o planejamento e manejo desta unidade de conservação..

Resultados Alcançados: Aprovado pelo CEPE 253/200 em andamento.

- **Projeto de Extensão e Difusão Científica: “Trilha das Árvores”**

Objetivo: Estudar a dendrologia e a fonologia de espécies florestais nativas da Mata Atlântica pernambucana.

Resultados Alcançados: Aprovado pelo CEPE 44/200 em andamento com duração de 12 meses.

Atividades de Extensão do Departamento em 2000

- Mini Curso de Extensão “Técnicas de Poda na Arborização Urbana” 16 a 18 fev/2000
- Curso de Extensão “Legislação Florestal” 22 a 26 mai/2000
- Curso de Extensão “Produção de Plantio de Mudas Ornamentais” com 24h/a
- Curso de Política e Legislação Florestal em jun/2000
- I Curso de Cultivo de Bonsai – ensinar as técnicas de cultivo da milenar arte de Bonsai
- VI Curso de Produção e Plantio de Mudas Ornamentais 26 a 26 de ago/2000

DEPARTAMENTO DE EDUCAÇÃO

Projetos Programados no Departamento em 2000

- **Projeto Educação, Mídia e Ética**

Objetivos: Investigar as relações dos alunos das disciplinas de Prática de Ensino com a mídia.

Resultados Alcançados: Aprovado pelo CEPE 397/2000 em andamento.

- **Projeto Laboratório Científico de Aprendizagem, Pesquisa e Ensino.**

Objetivos: Implantar no Departamento um laboratório para sistematizar atividades de ensino, pesquisa e extensão.

Resultados Alcançados: Aprovado pelo CEPE 263/2000 em andamento.

- **Projeto de Extensão: Extensão Pesqueira para o Desenvolvimento Local do Arquipélago de Fernando de Noronha.**

Objetivos: Realizar diagnóstico sócio-econômico da pesca no arquipélago.

Resultados Alcançados: Aprovado pelo CEPE 208/2000 em andamento.

- **Projeto de Extensão: Estágio de Vivência em Agricultura Familiar Agroflorestal**

Objetivos: Capacitar estudantes vinculados ` cursos de ciências agrárias.

Resultados Alcançados: Aprovado pelo CEPE 368/2000 realizado em 12 a 28 de janeiro de 2000.

Eventos Realizados no Departamento em 2000

- I Curso de Especialização em Gestão Educacional., *Latu Sensu*, 03/01 a 15/08/2000 com 360 h/a;
- XI Curso de Especialização em Associativismo, *Latu Sensu*, com 420 h/a;
- Curso de Extensão: “Educação Rumo à Cidadania” com 120 h/a;
- XXIV Curso de Especialização em Capacitação Pedagógica de professores, *Latu Sensu*, com 360 h/a;
- II Curso de Especialização em Formação de Educadores, *Latu Sensu*, com 360 h/a;
- Ciclo de Palestras sobre Agricultura Familiar entre 12 a 24 de janeiro/2000
- Curso: Revelando a Educação de jovens e Adultos no Brasil – histórico e principais linhas de ação da educação de jovens no Brasil;
- Curso: Qualidade na Gestão de Processos – proporcionar conjuntos de técnicas a serem utilizadas com parâmetros na qualidade total da Gestão de Procedimentos Técnicos e Educacionais;
- Curso: Formas, Cores e Sexualidade – estudar através da simbologia o sexo socialmente constituído

DEPARTAMENTO DE FÍSICA E MATEMÁTICA

Projetos Programados no Departamento em 2000

- **Projeto Pedro Nunes e a Matemática no Século XVI**

Objetivos: Estudar a vida e a obra do matemático, a influências das descobertas do matemático na navegação portuguesa na era dos grandes descobrimentos

Resultados Alcançados: Aprovado pelo CEPE 123/2000 em andamento.

- **Projeto Projeções Cotadas: Uma Nova Abordagem para a sua Aplicação nos Cursos de Ciências Agrárias na UFRPE**

Objetivos: Revisar a literatura existente, aperfeiçoando o material disponível sobre o assunto a ser usado nas disciplinas de desenho da UFRPE.

Resultados Alcançados: Aprovado pelo CEPE 175/2000 em andamento.

- **Projeto de Cursos de Informática**

Metas/Objetivos: Formar mão-de-obra técnicas nas áreas de Software c/ênfase nos procedimentos básicos ensinando-se uma profissão técnica de importância no mercado atual.

Justificativas: Em tramitação para aprovação.

- **Projeto de Criação de Software Aplicado aos cursos de Agropecuária**

Metas/Objetivos: Melhorar a avaliação do estudo de inventário florestal

Justificativas: Software construído, aguardando o autor cursar as disciplinas no Mestrado de Biometria.

Eventos realizados no Departamento em 2000

- Curso de Mão de Obra Básica e Avançada em Informática/Computação – Treinamento de 280 pessoas
- Curso Técnico em Óptica Oftálmica de 09/2000 a 07/2001
- I Semana de Matemática da Rural em 13 a 17/11/2000 para alunos e professores do Curso de Licenciatura em Matemática
- Seminário: Liderança e Comunicação na Educação com Produtividade no Trabalho

DEPARTAMENTO DE LETRAS E CIÊNCIAS HUMANAS

Projetos Programados no Departamento em 2000

• **Projeto: Determinantes dos Fluxos de capitais Externos para a Economia Brasileira na Década de Noventa.**

Objetivo: Análise sobre os fluxos de capitais internacionais direcionados para a economia brasileira para verificar suas principais causas.

Resultados Alcançados: Está em andamento, aprovado através do CEPE 181/200 encerrando em julho de 2001.

• **Projeto: Os Indígenas Potiguaras : Origem e Influência Étnica e Cultural no Povoamento do Nordeste.**

Objetivo: Estabelecer as origens deste indígenas e a influência étnica e cultural no povoamento do Nordeste.

Eventos realizados no Departamento em 2000

- Cursos de Guias do Litoral para 30 jovens do Município de Itapissuma com 600 h/a em Mar/Ago/2000
- I Curso de Especialização em Ensino de História, pós-graduação, *Lato Sensu* Período de 10/07/2000 a 30/07/2001.
- I Curso de Planejamento e Metodologia da Pesquisa, *Lato Sensu*, total de 435h/a período de junho a dezembro de 2000.
- 03 seminários para os conselheiros das Comissões Municipais de Emprego das regiões do Sertão, da Mata, do Agreste e Metropolitana de dez/2000 a mar/2001
- I Seminário de Pesquisa e Extensão do Departamento com 186 participantes
- Conferência Internacional Sustentabilidade dos manguezais com 380 participantes;
- Curso Globalização e mercados regionais: o MERCOSUL em discussão

DEPARTAMENTO DE MEDICINA VETERINÁRIA

Programas/Projetos Executados no Departamento em 2000

- **Projeto de Aperfeiçoar o Desempenho Operacional da Áreas do Hospital Veterinário**

Objetivos: Visitas técnicas, implementação e gerenciamento de Informações, implementar o Programa de Intercâmbio Tecnológico, apresentação de Planilhas de Atendimento, etc.

Resultados Alcançados: São considerados parciais, haja visto que alguns programas não foram executados de forma integral

- **Projeto de Reforma das Instalações e Equipamentos.**

Objetivos: Manutenção da infra-estrutura e segurança do Bloco Cirúrgico na Área de grandes Animais e Preventiva.

Resultados Alcançados: Aquisição de equipamentos incrementou as aulas práticas, pesquisas e atividades de extensão.

- **Projeto de Criação e Implementação do Projeto Educacional.**

Objetivos: Incrementar as atividades Acadêmicas.

Resultados Alcançados: Motivação de professores e alunos, maior integração entre conteúdo teórico e prático entre os ciclos profissionais e básicos.

Projeto: Estudo da Infecção Natural em Equídeos e Experimental em Cobaios pela *Burkholderia mallei*

Objetivos: Estudar a infecção natural em equídeos e especial em cobaios

Resultados Alcançados: Aprovado pelo CEPE 418/2000

- **Projeto Estudo Epidemiológico da Tuberculose Bovina no Estado de Pernambuco.**

Objetivo: O estudo dos aspectos da doença em bovinos no Estado de Pernambuco.

Resultados Alcançados: Aprovado pelo CEPE 266/2000 está sendo implantado.

- **Projeto Estudo da Gestaçã o e do Desenvolvimento Fetal em Caprinos**

Objetivo: Caracterizar a curva de crescimento e peso fetal, e estudar a morfologia da circulação dos fetos caprinos em diferentes idades.

Resultados Alcançados: Aprovado pelo CEPE 263/2000.

- **Projeto da Biotecnologias Reprodutivas Aplicadas à Espécie Caprina.**

Objetivo: Implementar a biotécnica no rebanho caprino do Nordeste.

Resultados Alcançados: Aprovado pelo CEPE 229/2000.

• **Projeto de Cicatrização e Regeneração.**

Objetivo: Acompanhamento da evolução do processo de cicatrização em animais portadores de falhas cutâneas.

Resultados Alcançados: Aprovado pelo CEPE 215/2000

Eventos realizados no Departamento em 2000

- I Feira de Animal do Departamento– Campanha de esterilização e orientação em dez/2000;
- I Simpósio de Diagnóstico por Imagem em Medicina Veterinária 15h/a entre 11 e 14/set/2000
 - II Seminário de Saúde Pública
 - Encontro Norte/Nordeste de dirigentes de coordenadores de cursos – out/2000
 - Jornada: DMV sem lixo: conquistando qualidade de vida em nov/2000;
 - Campanha de vacinação anti-rábica na Cidade do Recife em novembro/2000-12-12 Exposição Nordestina de Animais na Cidade do Recife em nov/2000.
- Projeto de Extensão: DMV sem Lixo: Conquistando Qualidade de Vida de 16 a 19/out/2000
 - IV Simpósio de Atualização em Medicina Veterinária
 - I Semana da Sociedade Pernambucana de Medicina Veterinária
 - Curso (formando de MV): Práticas Hematológicas; Oftalmologia em Pequenos Animais; Emergência em Cães e Gatos, Anatomia e Fitopatologia do Aparelho Reprodutor.
 - Curso Vigilância Sanitária e o Direito do Consumidor – a aplicação do Código de Defesa do Consumidor

DEPARTAMENTO DE MORFOLOGIA E FISILOGIA ANIMAL

Projetos em andamento no Departamento em 2000

• **Projeto: Influência da Configuração Morfofuncional da Bolsa Escrotal sobre a Eficiência Reprodutiva em Caprinos Nativos**

Objetivo: Determinar a configuração morfofuncional.

Resultados Alcançados: Está sendo aplicado com a provação do CEPE 238/2000

• **Projeto: Atividade Biológica de Polissacarídeos do Líquen e efeito sobre a Esquistossomose Experimental.**

Objetivo: Avaliar a ação dos polissacarídeos nativos e quimicamente modificados.

Resultados Alcançados: Aplicado com a provação do CEPE 248/2000

- **Projeto: Estudo Comparado de Otólitos de *Geophagus* e *Crenicichla*.**

Objetivo: Selecionar os caracteres morfométricos estabelecer relações entre o comprimento total e peso dos peixes.

Resultados Alcançados: Aplicado com a provação do CEPE 274/2000

- **Projeto: Implantação de Bancos de Germoplasma de Cogumelos Comestíveis e Medicinais..**

Objetivo: Coletar e identificar macromicetos para fins alimentares e medicinais

Resultados Alcançados: Aplicado com a provação do CEPE 308/2000

- **Projeto: Análise da Expressão Gênica no Hipotálamo, Hipófise e Gônadas durante o Desenvolvimento da Puberdade em Ratos através de DNA.**

Objetivo: Aplicar a técnica de avaliação da expressão gênica por DNA microarrays no modelo de rato.

Resultados Alcançados: Aplicado com a provação do CEPE 272/2000

- **Projeto: Fermentação Extrativa de Xilanase Produzida por *Penicillium janthinellum* em Sistema Bifásico Aquoso Polietileno Glicol e Polissacarídeo da Goma do Cajueiro em Sistemas Descontínuo e Contínuo.**

Objetivo: Produzir e purificar xilanase simultaneamente em sistema bifásico.

Resultados Alcançados: Aplicado com a provação do CEPE 305/2000.

- **Projetos: Eletrocardiografia de Jabutis**

Objetivos: Registrar a eletrocardiografia de jabutis adultos em cativeiro

Resultados Alcançados: Aplicado com a provação do CEPE 448/2000.

- **Projeto Avaliação de parâmetros Hematológicos em Quelônios do Nordeste do Brasil**

Objetivos: Caracterizar esses parâmetros mantidos em cativeiro

Resultados Alcançados: Aplicado com a provação do CEPE 447/2000.

Projeto: Aspectos Morfológicos do Endométrio de Ratas Pinealectomizadas e Submetidas à Ausência de Fotoperíodo

Resultados Alcançados: Aplicado com a provação do CEPE 446/2000.

Projeto: Purificação de Anticorpos Policlonais Utilizando Sistemas Bifásico Aquoso

Objetivo: Extrair e purificar anticorpos Policlonais

Resultados Alcançados: Aplicado com a provação do CEPE 400/2000.

DEPARTAMENTO DE PESCA

Metas Executadas no Departamento em 2000

▪ **Planejamento Estratégico do Departamento de Pesca**

O planejamento estratégico é a primeira ação da nova política de gestão, junto à coletividade do Departamento de Pesca.

Todo o desenvolvimento e os desdobramentos da metodologia desse planejamento terão como norte as premissas, referenciais, conceitos e concepções apresentadas no plano de desenvolvimento.

A concepção da nova política de gestão a ser implementada deve ser analisada, retificada, ratificada e referendada.

O planejamento estratégico compõe-se de: Análise do Cenário Atual; Construção da Visão do Futuro; Construção da Missão; Identificação de macro processos e definição de objetivos estratégicos; Elementos Componentes dos Macros Processos; Geração dos Indicadores de Resultados; Definição de Diretrizes e o Plano de Ação.

• **Projeto Cultivo de *Cassostrea rhizophorae* “Ostra Nativa” em Ambientes Estuarianos.**

Objetivos: Identificar as potencialidades ambientais e as necessidades sócio-econômicas dos pescadores.

Resultados Alcançados: Aprovado pelo CEPE 230/200 em andamento

▪ **Projeto de Caracterização Genética, Avaliação Comportamental e Estudo Comparativo do Crescimento de Quatro Linhagens de *Tilápia*, *Oreochromis* Cultivadas em Viveiros e em Tanques.**

Objetivos: Avaliar o crescimento, o comportamento reprodutivo e a caracterização genética de tilápias.

Resultados Alcançados: Aprovado pelo CEP 246/2000 e está em andamento.

▪ **Projeto de Taxonomia e Ecologia dos Moluscos do Parque Estadual de Dois Irmãos – Recife - PE.**

Objetivos: Levantamento da malacofauna terrestre e límnicia do Parque, selecionar e avaliar caracteres morfológicos, etc.

Resultados Alcançados: Aprovado pelo CEP 362/2000 e está em andamento.

• **Projeto de Controle da Reprodução do Guppy, *Poecilia reticulata*, e Indução à Masculinização pelos Métodos Direto e Indireto de Reversão Sexual.**

Objetivos: Identificar o número de desova por fêmea e estabelecer o índice de fertilidade.

Resultados Alcançados: Aprovado pelo CEP 361/2000 e está em andamento.

• **Projeto Malacofauna Marinha do Atol das Rocas e Fernando de Noronha, Associada a Recifes Submersos e ao Fital.**

Objetivos: Realizar coletas de moluscos intertidais de sedimentos móveis, estudar a sistemática e morfologia dos moluscos coletados..

Resultados Alcançados: Aprovado pelo CEP 360/2000 e está em andamento.

- **Projeto Avaliação e Conservação de Recursos Pesqueiros da Costa Norte de Pernambuco - AVALIAR**

Objetivos:

Resultados Alcançados: Aprovado pelo CEP 379/2000 e está em andamento.

- **Projeto Alimentos Alternativos no Cultivo das Pós-Larvas do Camarão Marinho .**

Objetivos: Desenvolver técnica de produção em massa de sisto do branquípedo e do cepépodo e avaliar o potencial dos dois tipos.

Resultados Alcançados: Aprovado pelo CEP 389/2000 e está em andamento.

Eventos realizados no Departamento em 2000

- Curso de Atualização na Área de Dinâmica de Populações e Avaliações de Estoques Pesqueiros- 09 a 18 de mar/2000
- Semana do Engenheiro de Pesca executado em 19 a 21 de jan/2000
- I Encontro Feminino de Engenharia de Pesca nos dias 29 a 30 de out/2000
- Curso de Gastrópodes Terrestres: caracóis, lesmas, escargot nos dias 28 de outubro a 18 de novembro/2000
- VII Encontro Nacional dos Estudantes de Engenharia de Pesca
- Curso: Qualidade da Água em Aquicultura – importância das características físico-química e biológicas da água para utilização em agricultura;
- Curso: Ustreícultura – procedimentos gerais e análise mercadológico da Ostreícultura e sua Potencialidade na região Nordeste;
- Curso: Cultivo de Macroalgas – processos para o cultivo e aplicação de seus produtos;
- Palestra: O Meio Ambiente como Fator de Desenvolvimento do Turismo Ecológico e Rural abril/2000

Base de Piscicultura do Departamento de Pesca

A base de Piscicultura é uma estrutura de apoio ao curso de Engenharia de Pesca desse Departamento nas atividades de ensino, pesquisa e extensão.

A estrutura física atual conta com 06 viveiros para manutenção de reprodutores (12.000 m²), 07 viveiros alevinagem (3.800m²), 12 tanques de alvenaria de 30m², 12 tanques-rêde (6m²), 02 baterias experimentais com nove tanques de 500L para pesquisa, 01 bateria experimental com seis tanques de 500L e um galpão que abriga uma fábrica de ração, 04 laboratórios.

DEPARTAMENTO DE QUÍMICA

- **Projeto Eletrodos Modificados**

Objetivos: Montar infra-estrutura básica de laboratórios

Resultados Alcançados: Foi aprovado através da resolução 134/2000 CEPE

- **Projeto: Seleção, Otimização e Criação de Novos Experimentos**

Objetivos: Familiarizar o aluno de Iniciação Científica c/instrumentação analítica moderna.

Resultados Alcançados: Foi aprovado através da resolução 286/2000 CEPE

▪ **Projeto Síntese de Compostos Mesiônicos a partir de Substâncias Naturais**

Objetivos: Síntese de Compostos Mesiônicos a partir de aldeídos de ocorrência natural.

Resultados Alcançados: Foi aprovado através da resolução 393/2000 CEPE

• **Projeto: A Construção do Conceito de Orbital Molecular e sua Importância do Ensino de Química.**

Objetivos: Identificar na literatura as correções e incorreções desse conceito.

Resultados Alcançados: Aprovado pelo CEP 359/2000 em aplicação.

• **Projeto: As Interações Sociais no Ensino de Química**

Objetivos: Identifica o desempenho e atuação dos alunos de química numa sala de aula, em situações individuais ou em grupo.

Resultados Alcançados: Projeto em aplicação e aprovado pelo CEPE 394/2000

• **Projeto Atividades Experimentais de Química para os Cursos de Ciências Agrárias e Biológicas dentro de uma Nova Abordagem de Ensino.**

Objetivos: Elaborar experimentos para as disciplinas de Química e reformular as atividades práticas ministradas na referida disciplina.

Resultados Alcançados: Projeto em aplicação e aprovado pelo CEPE 365/2000

Eventos realizados no Departamento em 2000

- I Semana de Ensino de Química – Clientela de alunos do curso de Licenciatura em Química
- Expocontato/2000 – Feira de Ciências – Clientelas estimada de 2.000 pessoas
- Curso de Técnicas de Hidroponia - Clientela de 35 pessoas

DEPARTAMENTO DE TECNOLOGIA RURAL

Projetos iniciados no Departamento em 2000

• **Projeto Alterações Pós Colheita de frutas Tropicais durante a distribuição e Comercialização e Estudos Preliminares depara Redução das Perdas**

Objetivos: Identificar a natureza da deterioração pós colheita e diagnosticar as doenças de mercado.

Resultados Alcançados: Análise sendo feita na CEASA. Aprovado pelo CEPE 17/2000.

- **Projeto Rendimento e Qualidade da Polpa de Pescado produzida a partir de peixes tropicais de Água Doce e Marinha.**

Objetivos: Determinar o rendimento da parte comestível das principais espécies de peixe marinho.

Resultados Alcançados: Aprovado pelo CEPE 128/2000, em andamento.

- **Projeto do Estudo do Aproveitamento da Vinhaça e da Torta de Filtro no Controle de Fitonematóides e Efeitos sobre as Características Tecnológicas da Cana-de Açúcar**

Objetivos: Avaliar os efeitos da vinhaça e torta de filtro sobre a eclosão de juvenis *Meloidogyne incognita*, determinar e analisar, em casa de vegetação, o efeito da incorporação no solo da vinhaça e torta de filtro.

Resultados Alcançados: Aprovado pelo CEPE 392/2000, em andamento.

- **Projeto da Avaliação da Utilização e Adequação de Embalagens p/Frutas, compradas c/as Normas definidas pelo MA.**

Objetivos: A verificação nos boxes de comercialização da CEAGEPE/CEASA, se as frutas e hortaliças são embaladas adequadamente segundo os padrões estabelecidos pelo MA.

Resultados Alcançados: Aprovado pelo CEPE 228/2000, em andamento.

- **Projeto da Avaliação da Qualidade Higiênico-Sanitária de Produtos Alimentícios, Comercializados por Ambulantes em Carrocinhas de lanches e Veículos na Região Metropolitana do Recife.**

Objetivos: Verificar na carrocinhas se os alimentos são comercializados segundo as normas e padrões estabelecidos pela Vigilância Sanitária.

Resultados Alcançados: Aprovado pelo CEPE 302/2000, em andamento.

Eventos realizados no Departamento em 2000

- **Curso** de Transferência de Tecnologia de Alimentos para pequenos Produtores Rurais 40 h/a;

- **Curso** de Conhecimento da Moto Serra e Técnica de Corte com 15 participante durante nov/2000;

- **VII Curso de Produtos de Origem Animal** – Capacitar profissionais para a produção e o processamento de produtos embutidos e defumados de origem animal;

- **Projeto de Extensão:** Uso Eficiente da Água em Agricultura Irrigada Familiar em Aluviões sob Risco de Salinização- Dez/200 a Jun/2001

- **Projeto de Extensão:** Perfil Sócio Econômico e Cultural dos Trabalhadores do Turismo da Coroa do Avião – Nov/2000 a Jun/2001;

- **Projeto de Extensão:** Transferência de Tecnologia de Alimentos para Pequenos Produtores Rurais com a aprovação do CEPE 69/2000

- **Projeto de Extensão:** Melhoramento das Instalações de Suprimento de Energia Elétrica Através de Energia Solar Fotovoltaica, da Base de Pesquisa Coroa do Avião – duração de 6 meses com início em set/2000

- **Oficina Pedagógica:** Reflexões sobre a Docência e Planejamento da Prática Docente de 25 a 30 de out/2000

DEPARTAMENTO DE ZOOTECNIA

Projetos iniciados no Departamento em 2000

- **Projeto de Caracterização de Camas de Frango Silagens Baseadas em Cama de Frango e Capim Elefante e sua Utilização na Alimentação de Ruminantes.**

Objetivos: Avaliar as características químicas e microbiológicas e digestibilidade *in situ* de camas de frango utilizadas em Pernambuco

Resultados Alcançados: Aprovado pelo CREPE 190/2000, está em aplicação.

- **Projeto Exigência Nutricional de Ovinos Morada Nova em Crescimento, no Nordeste Brasileiro.**

Objetivos: Determinar os requerimentos nutricionais líquidos de vos Morada Nova em crescimento.

Resultados Alcançados: Aprovado pelo CREPE 191/2000, está em aplicação.

- **Projeto do Estudo dos recursos Forrageiros Nativos no Semi-Árido Paraibano para Implantação de Sistemas de Cultivo com Padrão de Alta Sustentabilidade.**

Objetivos: Melhorar os índice de produtividade da pecuária de pequenos e grandes ruminantes no semi-árido Paraibano.

Resultados Alcançados: Aprovado pelo CREPE 250/2000, está em aplicação.

- **Projeto da Avaliação do Padrão de Fermentação de Silagens de Forrageiras Nativas do Semi-Árido Paraibano.**

Objetivos: Acompanhar o padrão de fermentação de silagens elaboradas com estrato herbáceo nativo da Caatinga.

Resultados Alcançados: Aprovado pelo CREPE 249/2000, está em aplicação.

- **Projeto da Avaliação e Seleção de Clones de Capim-Elefante para o Estado de Pernambuco.**

Objetivos: Promover u m incremento nos índices da pecuária por meio de obtenção de novos clones de Capim-Elefante adaptados `as condições edafoclimáticas de Pernambuco.

Resultados Alcançados: Aprovado pelo CREPE 245/2000, está em aplicação.

- **Projeto da Viabilização da Sustentabilidade e Evolução da Produtividade de Palmas Adensados por meio das Adubação Orgânica e Mineral no Semi-Árido de Pernambuco.**

Objetivos: Estimar o efeito da adubação nitrogenada e fosfatada, avaliar a sustentabilidade das diferentes adubações testadas e avaliar a dinâmica dos nutrientes solúveis.

Resultados Alcançados: Aprovado pelo CREPE 244/2000, está em aplicação.

- **Projeto de Efeito do Nível de Fibra na Reação sobre as Respostas Termorreguladoras e Armazenamento de Calor de Vacas Holandesas em Lactação durante o Estresse pelo Calor.**

Objetivos: Verificar a ocorrência ou não de efeitos adversos nas variações fisiológicas e na produção de leite de vacas holandesas.

Resultados Alcançados: Aprovado pelo CREPE 396/2000, está em aplicação.

- **Projeto de Exigências Nutricionais de Caprinos em Crescimento da Raça Moxotó no Nordeste Brasileiro.**

Objetivos: Avaliar a composição corporal de proteínas, o valor nutricional de dietas experimentais para caprinos e as exigências em proteínas líquidas.

Resultados Alcançados: Aprovado pelo CREPE 388/2000, está em aplicação.

- **Projeto de Consumo, Digestibilidade, Ganho de Peso e Conversão Alimentar em Búfalos Alimentados com Rações `Base de Subprodutos da Cana-de-Aúcar.**

Objetivos: Determinar a composição químico-bomatiológica dos subprodutos da cana-de-áçucar.

Resultados Alcançados: Aprovado pelo CREPE 387/2000, está em aplicação.

- **Projeto de Extensão:** Atualização em Avaliação de Alimentos e de Carcaça com o objetivo da realização de 03 mini curros no período de 19 a 21 de jan/2000

- **Eventos realizados no Departamento em 2000**

- IX Semana de Aperfeiçoamento Profissional de Zootecnia no período de 27 a 31 de mar/2000.

- Circuito Pernambucano de vaquejada – permitir a prática eqüestre e o engajamento sócio cultural das comunidades

- Curso Processamento de leite e derivados – promover técnicas apropriadas no processamento de leite e derivados;

- Curso Manejo do Gado de Corte, do Gado leiteiro Manejo de Bubalino – desenvolver técnicas e cuidados no manejo do animal;

- Curso Produção de Alevinos – desenvolvimento, estudos e técnicas adequadas na produção de alevinos;
- Curso Marketing Rural – verificar a necessidade da utilização de técnicas e estratégias de marketing voltadas ao meio rural;
- Cursos Manejo e legislação de Animais Silvestres, Manejo de caprinos e ovinos

DEPARTAMENTO ADMINISTRATIVO

DEPARTAMENTO DE PESSOAL

Metas Programadas e Executadas no Departamento em 2000

- **Programa de Dimensionamento dos recursos Humanos dos Técnicos Administrativos da UFRPE**

Metas/Objetivo: Estabelecer critérios que permitam definir a distribuição da força de trabalho dos técnicos administrativos, identificar os servidores desviados de suas funções específicas do cargo ocupado.

Resultados Alcançados: O trabalho foi elaborado por uma comissão, designada pela Administração Superior superando todas as expectativas, chegando a alcançar 90% do proposto.

- **Projeto de Extensão: Programa Permanente de Doação de Sangue da UFRPE**

Objetivos: Através da Divisão Médica foi conscientizada a comunidade universitária do ato humanitário na doação de sangue.

Resultados Alcançados: Será realizado periodicamente, no início de cada período letivo.

Meta Programada e Não Executada no Departamento em 2000

- **Programa de capacitação do RH para os Técnicos Administrativos**

Metas/Objetivo: Preparar servidores, promover aprimoramento do quadro gerencial, melhorar as condições de trabalho do servidor, etc.

Justificativas: A conclusão do trabalho está previsto para março/2001 com as indicações de cursos que deverão ser oferecidos aos técnicos da UFRPE.

Eventos Realizados no Divisão de Assistência Médico-Odontológica em 2000

- Campanha para a Doação de Sangues junto com Pró-Reitoria de Extensão;
- Dia Internacional de Combate a AIDES em 01/12/2000;

- Campanha para o Controle da Natalidade com Palestra DST/AIDS – toda quinzena;
- Entrega de CONDONS para homens, colocação de Diu e distribuição de anticoncepcional.

BIBLIOTECA CENTRAL

Metas Programadas e Executadas em 2000

- **Manutenção e Ampliação do Acervo Bibliográfico**

Metas/Objetivo: Aquisição de 5.00 livros nacionais e 500 livros estrangeiros, através de recursos do convênio MEC/SESu e recursos específicos para 2000.

Resultados Alcançados: Foram adquiridos apenas 1,441 exemplares de livros nacionais através de recursos específicos p/2000.

Metas/Objetivo: Renovação da assinatura de 84 títulos de periódicos estrangeiros.

Resultados Alcançados: Renovados através do recurso da Capes.

Metas/Objetivo: Assinatura da Base de dados de Pesquisa em CD-ROM.

Resultados Alcançados: Foram adquiridos oito bases de dados: AGRIS, AGRICOLA, BIOLOGICAL ABSTRACTS, TROPAG RUURAL, WORD LIST AGRICULTURAL SERIALS, FSTA, AGRECON CD E CAB.

Metas/Objetivo: Implantação de uma Estação de Trabalho para acesso a base de dados de periódicos internacionais da CAPES.

Resultados Alcançados: Foram adquiridos: 01 servidor de rede local; 01 SWITCHETHERNET RJ-45; 04 Estações de trabalho, através dos recursos conv/CAPES referente a uma ilha no valor de R\$ 15.000,00.

Metas/Objetivo: Realização de reformas no prédio.

Resultados Alcançados: Realizadas as reformas através dos recursos específicos para o orçamento 2000-12-13

Metas Programadas e Não Executadas em 2000

- **Programa de Informatização da Biblioteca Central**

Metas/Objetivo: Otimizar o uso da coleção bibliográfica, tanto no que diz respeito ao material impresso, quanto ao formato eletrônico, no sentido de facilitar a busca da informação técnico-científica através de programa de disseminação.

Justificativas: Não foi iniciado o programa por falta de recurso financeiros.

- **Programa de Recursos Humanos**

Metas/Objetivo: Ampliação da equipe do horário noturno e dos sábados; possibilitar a capacitação através de treinamentos, visitas técnicas a outras bibliotecas, reciclagem, participação em Congresso, Seminário e Encontro.

Justificativas: Quadro efetivo da UFRPE insuficiente para atendimento das 8:00 às 23:00 horas sem intervalo, de segunda a sexta-feira e aos sábados das 8:00 às 12:00 horas.

- **Programa p/aquisição de Material Permanente**

Metas/Objetivo: Aumento da quantidade de estantes, bibliocantos, carrinhos p/transporte de livros, aquisição do sistema de refrigeração, fichários, arquivos, mesas e cadeiras de estudo.

Metas/Objetivo: Organização do acervo devido ao aumento anual de títulos adquiridos e comodidade aos usuários.

Justificativas: Insuficiência de recursos financeiros

DEPARTAMENTO DE ASSISTÊNCIA ESTUDANTIL

Programas permanentes do DAE:

- Bolsa de Trabalho para Aluno Carente – visando proporcionar uma ajuda de manutenção p/alunos comprovadamente carentes de recursos e que em tempo livre prestam 20 horas de trabalho semanais, preferencialmente ajudando professores nas disciplinas de interesse do seu curso.
- Banco de Mão-de-Obra – visa cadastrar os alunos que desejam dar aulas particulares remuneradas em diversos níveis;
 - Serviços de Atendimento ao aluno Convênio – recebe os estudantes vindos de outros países e os orienta academicamente dentro da Universidade;
 - Residência estudantil - assiste aos alunos carentes de ambos os sexos, oriundos do interior de Pernambuco e de outros Estados; a UFRPE conta com 04;
 - Restaurante Universitário – atualmente está fornecendo 03 refeições diárias aos alunos residentes/carentes e ao público em geral;
 - Área de atendimento Psicológico de apoio à comunidade – oferece gratuitamente p/o aluno consulta e aconselhamento psicológico, psicoterapia individual e orientação vocacional.
- Projeto Banco mão-de-obra – Cadastramento de alunos que desejam dar aulas particulares remuneradas em diversos níveis (um projeto a ser restaurado).

3 - RECURSOS HUMANOS

3.1 - Situação do Quadro Atual dos Servidores

Em 2000, o quadro funcional da UFRPE demonstrou que de 1.329 servidores, 519 são vinculados a atividades de docência – isto é, 386 docentes atuam nos cursos de graduação, 45 professores ligados ao ensino médio e 88 professores visitantes/substitutos e 810 servidores pertencem ao quadro de pessoal técnico administrativo.

Comparativamente ao ano 1999, verifica-se que houve uma pequena redução no total do número de servidores da UFRPE. O Grupo Ocupacional dos docentes do

ensino superior e médio, apresentou alteração para mais. Com relação ao corpo técnico-administrativo, em todos os níveis a variação foi negativa (TABELA 02).

TABELA 02 - Total de Servidores por Grupo Operacional em 2000

GRUPO OPERACIONAL	Nº DE SERVIDORES		VARIÇÃO b-a/a x 100
	1999 (a)	2000 (b)	
DOCENTE	499	519	4
Superior	363	386	6,3
Substituto/Visitante	100	88	-12
Ensino Médio	36	45	25

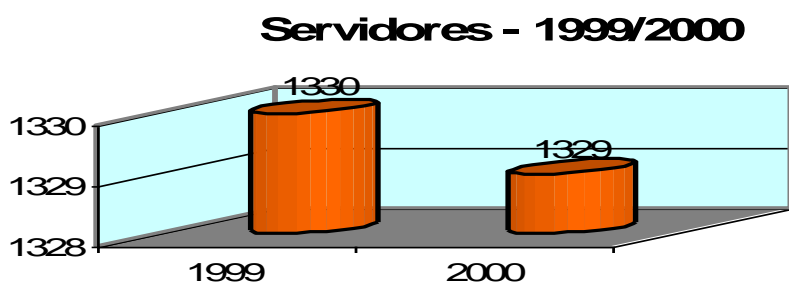

TÉC.ADMINISTRATIVO	831	810	-2,5
Nível Superior	169	163	-3,5
Nível de Médio	493	481	-2,4
Nível de Apoio	169	166	-1,7
TOTAL GERAL	1.330	1329	0,075

FONTE: Dados Básicos do Departamento de Pessoal/Proplan

3.2 - Pessoal Docente de Ensino Superior da UFRPE

A (Tabela 03) apresenta a evolução dos Docentes¹ da UFRPE segundo a Classe para os anos 1999 e 2000. A variação na classe de adjunto e assistente foi de 8,5 a 8,3 respectivamente e na classe de auxiliar observou-se uma diminuição de -19,2, permanecendo inalterado os titulares.

TABELA 03 - Docente segundo a Classe - 1999/2000

CLASSE	1999 (a)	2000 (b)	variação
Titular	6	6 (1,5%)	-
Adjunto	223	242 (62,6%)	8,5
Assistente	108	117 (30,3%)	8,3

Auxiliar	26	21 (5,4%)	-19,2
TOTAL	363	386 (100%)	6,3

FONTE: Dados Básicos do Departamento de Pessoa/IProplan

A TABELA 04, introduzida a seguir, apresenta as informações sobre a evolução da titulação dos docentes da UFRPE no período 1999/2000. Analisando-se os dados, percebe-se o esforço empreendido pelos professores da Universidade Federal Rural no sentido da melhoria de sua capacitação para o trabalho acadêmico. Neste sentido, observa-se o crescimento expressivo do número de doutores em relação ao ano anterior de 33,5% para 43,78%. Aparentemente, isto significa que os antigos mestres buscaram progressão via titulação, tornando-se doutores, com 09 pós-doutorado. De outra parte parece haver a necessidade de incentivar graduados e aqueles que possuem curso de aperfeiçoamento e/ou especialização a demandar a melhoria de sua capacitação.

TABELA 04 - Docente segundo a Titulação – 1999/2000

TITULAÇÃO	1999 (a)	2000 (b)	Varição
Graduação	33	31 (8,0%)	-6,0
Especialização / Aperfeiçoamento	48	42 (10,8%)	-12,5
Mestrado	158	169 (43,78)	7
Doutorado	124	144 (37,30%)	16,1
TOTAL	363	386 (100%)	6,3

FONTE: Dados Básicos do Departamento de Pessoal / Proplan

¹A categoria docente da UFRPE engloba apenas os professores do terceiro grau com vínculo de emprego. Estão excluídos, portanto os docentes ligados ao ensino médio e os professores visitantes/substitutos.

Quanto as informações sobre o regime de trabalho dos docentes da UFRPE., observa-se que, em sua grande maioria - 95% - estão trabalhando em regime de dedicação exclusiva e os 6% restantes, em 40 e 20 horas TABELA 05.

TABELA 05 - Docente segundo o Regime de Trabalho 1999/2000

REGIME DE TRABALHO	1999 (a)	2000 (b)	b/a (%)
DE	344	366	6,4
40	11	11	-
20	8	09	12,5
TOTAL GERAL	363	386	6,3

FONTE: Dados Básicos do Departamento de Pessoal / Proplan

3.3 Capacitação de Pessoal

Os docentes da UFRPE dispõem, para sua capacitação do Programa Institucional de Capacitação Docente Técnica - PICDT, que está vinculado a instituições de pós-graduação nacionais e dos programas de estudos oferecidos por instituições internacionais.

Em 2000, encontravam-se afastados no exterior: sete (07) em programa de doutorado e um (01) em programa de mestrado. e 01 técnico administrativo para doutorado.

Se titularam em 2000: um (01) técnico mestre e um (01) técnico doutor e dez (10) docentes doutores.

TABELA 06 – Índice de Qualificação do Corpo Docente (IQCD)

ANO	TOTAL DE DOCENTES	ÍNDICE DE QUALIFICAÇÃO DO CORPO DOCENTE (IQCD)
-----	-------------------	--

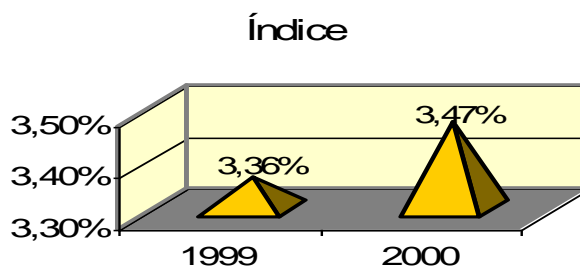

1999	363	3,36%
2000	386	3,47%

$$Iqdc = \frac{(5 * D) + (3 * M) + (2 * E) + (1 * G)}{(D + M + E + G)}$$

3.4 – Produção Acadêmica dos Docentes

Na Tabela 07, especifica quantitativamente o desempenho dos docentes dos Departamentos Acadêmicos e outras unidades da Universidade, não somente nos trabalhos publicados, mas também nas pesquisas em execução. Durante o ano de 2000, a UFRPE publicou trabalhos técnicos científicos, utilizando-se de diversos veículos de publicação, porém a veiculação através de Congresso, Dissertações e Relatórios, foi preferencialmente mais usada.

TABELA 07 - Produção Acadêmica dos Docentes

ESPECIFICAÇÃO	1999	2000
Trabalho publicado em periódico nacional especializado	191	147
Trabalho publicado em periódico internacional especializado	39	46
Livro publicado na área de conhecimento com corpo editorial	07	06
Livro publicado na área de conhecimento sem corpo editorial	07	09
Capítulo do livro com corpo editorial	30	35
Capítulo do livro sem corpo editorial.	07	03
Publicação de resumo em anais (nacional)	850	833
Publicação de resumo em anais (internacional)	112	158
Publicação de artigo em revista, jornal e similar regional.	59	40
Publicação de artigo em revista, jornal e similar nacional.	43	47
Publicação de artigo em revista, jornal e similar internacional.	21	29
Tradução publicada de livro c/corpo editorial	01	04
Publicação de verbete	01	-
Produção de texto didático com uso em sala de aula (30 ou mais páginas)	63	
Apresentação de trabalho em congresso, simpósio, seminário ou similar - regional	146	56
Apresentação de trabalho em congresso, simpósio, seminário ou similar - nacional	219	203
Apresentação de trabalho em congresso, simpósio, seminário ou similar - internacional	62	78
Monografia orientada	18	27
Dissertação defendida	07	95
Dissertação orientada	201	137
Tese defendida	15	07
Tese orientada	37	16
Palestra, conferência e participação de mesa redonda em evento regional	242	117
Palestra, conferência e participação de mesa redonda em evento nacional	46	45
Palestra, conferência e participação de mesa redonda em evento internacional	21	10
Relatório Técnico	21	29
TOTAL GERAL	2.457	2.174

Fonte: Produção dos Docentes/PRODOC/GED

Foram aprovados pelo Conselho de Ensino, Pesquisa e Extensão 129 projetos de pesquisas nos Departamentos Acadêmicos, isoladamente ou integrados na própria Instituição ou com outras congêneres, no intuito de promover o desenvolvimento, principalmente, local e regional.

4. ATIVIDADES ACADÊMICAS

Perfeitamente integrada aos problemas da Região em cumprimento ao compromisso assumido a partir de suas origens e consciente de sua obstinação superior como instituição voltada às Ciências Agrárias, a UFRPE vem mantendo seu ritmo de desenvolvimento nas áreas de Ensino, Pesquisa e Extensão, a cargo dos treze Departamentos Acadêmicos consolidados.

4.1 - Ensino

A melhoria da qualidade da atividade pedagógica foi a principal preocupação dessa gestão da UFRPE. Assim, dentro de seu plano de ação para o exercício de 2000, propõe o desenvolvimento de atividades que permitam suprir as deficiências de instalações e equipamentos, racionalizar o uso do espaço físico disponível, criar novos espaços e capacitar recursos humanos.

Quanto ao ensino de graduação, foram ofertadas através do concurso do vestibular 1.220 vagas no ano de 2000, 30 vagas a mais comparado ao ano anterior com a inclusão do curso Licenciatura da Computação, abrangendo os 15 cursos regulares oferecidos pela UFRPE .

Os Cursos de Agronomia e Medicina Veterinária, a exemplo de anos anteriores, são os que ofertaram maior número de vagas, com 160 vagas cada curso. Seguindo esses cursos, aparecem os de Zootecnia, as Licenciaturas em Matemática, Química, Ciências Biológicas, Física, História, Bel em Ciências Biológicas, Ciências Sociais e Ciências Econômicas com 80 vagas ofertadas, cada curso, ficando os demais com um número de vagas que variam de 40 a 60.

Em 2000 ingressaram na UFRPE através do Vestibular no 1º e 2º semestres, 610 e 610 alunos respectivamente. Via outras formas (Reintegrado, Transferencia, Portadores de Diplomas, Convênio e Seleção), no 1º semestre 178 e 2º semestre 60 alunos respectivamente com um total de 238, perfazendo um total geral de ingressantes de 1.458 aluno (TABELA 08).

TABELA 08 - Formas de Ingressos na UFRPE em 1999/2000

CURSOS	INGRESSOS					
	1999			2000		
	Vestibular	Outras formas	Total	Vestibular	Outras formas	Total
CIÊNCIAS EXATAS E DA TERRA	240	74	314	270	38	308
. Licenciatura em Física	80	34	114	80	24	104
. Licenciatura em Matemática	80	34	114	80	06	86
. Licenciatura em Química	80	06	86	80	08	88
. Licenciatura em Computação	-	-	-	30	-	30
CIÊNCIAS BIOLÓGICAS	160	79	239	160	10	170
. Bel. em Ciências Biológicas	80	71	151	80	04	84
. Lic. em Ciências Biológicas	80	08	88	80	06	86
CIÊNCIAS AGRÁRIAS	510	222	732	510	140	650
. Agronomia	160	28	188	160	17	177
. Medicina Veterinária	160	45	205	160	06	166
. Engenharia Florestal	50	21	71	50	14	64
. Engenharia de Pesca	60	27	87	60	05	65
. Zootecnia	80	24	104	80	18	98
. Lic. em Ciências Agrárias	Seleção -	77	77	Seleção -	80	80
CIÊNCIAS HUMANAS E SOCIAIS	279	197	476	280	50	330
. Economia Doméstica (Lic/Bel)	40	18	58	40	02	42
. Ciências Econômicas (Ênfase: Economia Rural)	80	24	104	80	04	84
. Licenciatura em História	79	32	111	80	04	84
. Ciências Sociais (Ênfase: Sociologia Rural)	80	28	108	80	03	83
. Hab.Lic. em Ciências Sociais	seleção	95	95	seleção	37	37
TOTAL GERAL	1189	572	1761	1220	238	1458

FONTE: Dados Básicos do Departamento de Registro e Controle Acadêmico.

Outras Formas: Reintegrado, Transferido, Portadores de Diplomas, Convênio e Seleção.

Os alunos matriculados nos cursos de graduação da UFRPE no ano 2000 foram de 6.632 alunos no 1º semestre e 6.714 no 2º semestre. 561 alunos concluíram grau, sendo no 1º semestre 264 e 2º semestre 297 (TABELA 09).

TABELA 09 - Discentes Matriculados e Concluintes – 1999/2000

CURSOS OFERTADOS DE GRADUAÇÃO	Nº DE MATRÍCULA		CONCLUINTES		
	2º Sem/99	2º Sem/00	1º Sem.	2º Sem.	TOTAL
CIÊNCIAS EXATAS E DA TERRA	1228	1341	24	59	83
. Licenciatura em Física	334	380	01	05	06
. Licenciatura em Matemática	451	470	15	38	53
. Licenciatura em Química	443	461	08	16	24
. Licenciatura em Computação	-	30	-	-	-
CIÊNCIAS BIOLÓGICAS	838	885	30	55	85
. Bel. em Ciências Biológicas	383	416	18	21	39
. Lic. em Ciências Biológicas	455	469	12	34	46
CIÊNCIAS AGRÁRIAS	2781	2844	139	125	264
. Agronomia	813	847	48	32	80
. Medicina Veterinária	904	873	66	38	104
. Engenharia Florestal	231	253	-	08	08
. Engenharia de Pesca	312	312	08	14	22
. Zootecnia	396	405	10	21	31
. Formação de Prof. em Matérias Esp.(Lic. em Ciências Agrárias)	125	154	07	12	19
CIÊNCIAS HUMANAS E SOCIAIS	1582	1644	71	58	129
. Economia Doméstica (Lic/Bel)	235	239	10/04	02/04	12/08
. Ciências Econômicas (Ênfase: Economia Rural)	455	468	12	12	24
. Licenciatura em História	406	406	31	13	44
. Ciências Sociais (Lic/Bel) (Ênfase: Sociologia Rural)	396	420	02/10	13/14	15/24
. Hab.Lic. em Ciências Sociais	90	111	02	-	02
TOTAL GERAL	6429	6714	264	297	561

FONTE: Dados Básicos do Departamento de Registros e Controle Acadêmico

* Colação de Grau em fevereiro de 2001

Na pós-graduação *Stricto Sensu*, a UFRPE possui atualmente com 04 Programas no nível de doutorado com 88 alunos matriculados, no 1º semestre - 40 no 2º semestre - 48, e 09 Programas no nível de mestrado com 256 alunos no 1º semestre e 200 no segundo. Houve um crescimento de alunos em relação ao ano anterior com a criação de mais dois cursos de doutorado. O total de dissertações defendidas e aprovadas no Mestrado em 2000, foram de 102. Quanto ao Doutorado houve 03 defesas de tese (TABELA 10).

TABELA 10 - Matrículas e Teses/Dissertações *Strito Sensu* em 2000

CURSOS OFERTADOS	Nº DE MATRÍCULA		TESE/ DISSER T	CONCEITO CAPES
	1º Sem.	2º Sem.		
Programa de Pós-Graduação em Botânica				
Mestrado	30	34	15	4
Doutorado	22	22	03	3
Programa de Pós-Graduação em Fitossanidade				
Mestrado em Fitossanidade	42	29	16	4
Doutorado em Fitopatologia	06	13	-	4
Programa de Pós-Graduação em Agronomia				
Mestrado em Ciência do Solo	26	10	14	4
Programa de Pós-Graduação em C. Veterinária				
Mestrado	41	28	14	3
Doutorado	07	7	-	3
Programa de Pós-Graduação em Zootecnia				
Mestrado	15	21	11	4
Doutorado	05	06	-	3
Programa de Pós-Graduação em Educação das Ciências				
Mestrado	24	12	09	Em dilig.
Programa de Pós-Graduação em Biometria				
Mestrado	10	22	04	3
Administração Rural e Comunicação Rural				
Mestrado	41	33	19	3

FONTE: Coordenadoria dos Cursos de Pós-Graduação/PRPPG

O Programa de Pós Graduação em Recursos Pesqueiros e Aquicultura, mestrado, foi criado através da resolução 336/2000-CEPE, em fase de reconhecimento pela CAPES, tendo início em março de 20001, com 14 alunos selecionados no ano corrente.

A nível de pós-graduação “*Lato Sensu*”, a UFRPE tem oferecido anualmente os cursos de Especialização: Associativismo, Gestão Educacional, dirigido aos profissionais que exercem funções administrativas e técnico-pedagógicas nas instituições de ensino público e privado ; Formação de Educadores, destinado a professores de instituições de ensino superior, ensino médio e fundamental ,Aquicultura Tropical e Fruticultura Irrigada, Análise de Mercado, Business; Empreendimento e Gestão Empresarial, Comércio Exterior Metodologia de Ensino, Matemática.

A nível de Ensino Médio, a UFRPE mantém no Município de São Lourenço da Mata o Colégio Dom Agostinho Ikas - CODAI, estabelecimento que objetiva a preparação de mão-de-obra qualificada de nível médio para execução de atividades agropecuárias no setor primário da região. Durante o ano de 2000, o CODAI obteve um total de alunos matriculados assim distribuídos: Ensino Médio 213 alunos, Curso Técnico em Aqropecuária 387 alunos, perfazendo um total de 600 alunos matriculados e

4.2 - Pesquisa

A Pró-Reitoria de Pesquisa e Pós-Graduação é um órgão de Administração Superior responsável pela supervisão, coordenação, controle e avaliação das atividades de pesquisa, pós-graduação e da política de capacitação dos docentes e técnicos da UFRPE, apresenta o Programa Institucional de Bolsas de Iniciação Científica (PIBIC), visando a formação de futuros pesquisadores, dispondo atualmente de 130 bolsas.

Além das atividades de suporte à Pesquisa realizadas nesta Gestão/00, (seminários congressos, simpósios), foram desenvolvidas, no ano, 129 projetos de pesquisas: foram aprovadas pelo Conselho de Ensino, Pesquisa e Extensão Área de Ciências Agrárias; 78 – Área de Ciências Biológicas; 21 – Área de Ciências Exatas e da Terra 15 e na Área de Ciências Humanas e Sociais 15.

4.3 - Extensão

A Pró-Reitoria de Atividades de Extensão-PRAE, consciente do seu papel de articulação de extensão comunitária interna e externamente tem pautado suas ações na promoção e no apoio aos Departamento Acadêmicos, às atividades de Integração Comunitária, Comunicação, Arte e Cultura e Educação Contínua.

As ações desenvolvidas pela Pró-Reitoria de Extensão no ano 2000 demonstraram que a Universidade desempenhou os seus objetivos extensionistas, articulando o ensino e a pesquisa com as demandas da sociedade, buscando o comprometimento da comunidade universitária com interesses e necessidades da sociedade organizada e estabelecendo mecanismos de integração entre o saber acadêmico e o saber popular

5. ATIVIDADES ADMINISTRATIVAS

5.1 Fatos Ocorridos no Órgão

Procedimentos Instaurados para Apuração pela Comissão de Processo Administrativo Disciplinar

01. Processo 23082.000763/2000

Assunto: O Diretor da Divisão Médica informou a falta de justificativa da servidora Gerusa Rodrigues Sales quanto o não comparecimento ao expediente

Conclusão: de acordo com a Lei 8.112/90 possibilita a compensação de faltas decorrentes de caso fortuito ou força maior. Como a servidora qualificada como assídua e competente, portanto o processo foi arquivado.

Procedimentos Instaurados para Apuração pela Comissão Permanente de Sindicância

01. Processo nº 23082.000973/2000

Assunto: Seis vigilantes formularam denúncia em relação ao ex-prestador de serviços Laurentino Xavier Barbosa o qual segundo boatos teria furtado bens do patrimônio da UFRPE.

Conclusão: Diante de falta de provas a Comissão sugeriu o arquivamento do processo.

5.2 - Recursos Orçamentários

TABELA 10 – Orçamento Global e Despesa - 2000

(Valores em R\$ 1,00)

Origem do Recurso Natureza da Despesa	ORÇAMENTO			Crédito Recebido	Percentual Aumento %
	Inicial	Suplementação	Final		
Tesouro					
Pessoal	55.974.289,00	6.570.388,00	62.517.677,00	-	11,74%
Custeio	6.794.631,00	1.827.452,00	8.622.083,00	-	26,89%
Capital	568.540,00	(-)120.000,00	448.540,00	-	21,00%
Recursos Próprios					
Custeio	305.380,00	-	305.380,00	--	-
Capital	160.620,00	-	160.620,00	--	-
Subtotal (A)	63.776.460,00	8.277.840,00	72.054.300,00	-	12,97%

Saldos (Exerc. Anter) (B)	-	-	-	-	-
Total Orçado (A+B)	63.776.460,00	8.277.840,00	72.054.300,00	-	12,98%
CRED. RECEBIDOS(C)					
Convênio	-	-	-	-	-
Custeio	-	-	-	3.769.589,64	-
Capital	-	-	-	328.098,12	-
Total Geral (A+B)+C	63.776.460,00	8.277.840,00	72.054.300,00	4.097.684,76	12,97

FONTE: Dados Básicos da Coordenadoria de Orçamentos e Finanças

5.3 - Pessoal

Os trabalhos desenvolvidos pelo Departamento de Pessoal, transcorreram satisfatoriamente, que procurou atender às necessidades dos servidores, bem como as diretrizes traçadas pela atual administração.

As ações de Capacitação dos Técnicos-Administrativos da UFRPE empreendidas pela Divisão de Seleção e Aperfeiçoamento, durante a Gestão/2000 foram realizados sob a coordenação do Departamento de Pessoal, diversos cursos atingindo a um público de 77 participantes, dos quais 74 concluíntes (TABELA 11).

TABELA 11 - Treinamento e Aperfeiçoamento de Pessoal em 2000

ESPECIFICAÇÃO	C.H. (h/a)	Nºde Inscritos	Nºde Participantes	Nºde Concluintes
01 Estratégias de Capacitação p/o Setor Público	24 h/a	02	02	02
02- Melhoria da Gerência Pública	40 h/a	02	02	02
03 Mobilizando Equipes (03) turmas	24 h/a	08	08	08
	cada			
04 Capacitando Equipes de Treinamento	24 h/a	08	07	07
05 Elaboração de Indicadores de Desempenho				
Institucional	40 h/a	04	04	04
06 Marketing de Relacionamento	21 h/a	53	49	49
07 Estado e Administração Pública Desafios Atuais	24 h/a	02	02	02
08 Secretárias com Eficiência	20 h/a	03	03	03
TOTAL		82	77	74

Fonte: Departamento de Pessoal

5.4 - Outras Atividades Administrativas

O desempenho da Procuradoria Judicial, no decorrer do ano de 2000, foi desenvolver as atividades básicas, referente a análise de processos administrativos de

diversas modalidades como por exemplo: rescisão de contrato de trabalho, aposentadoria, licença remunerada de servidor, aluno reprovado por falta, férias em dobro, comissão de inquérito por indisciplina do servidor, gratificação de função, entre outros.

Com relação ao Escritório de Representação em Brasília, desempenhou importante papel na produção de imagem desta IFE junto as autoridades brasileiras e estrangeiras.

São distribuídos e divulgados em Brasília exemplares do Jornal Mensal Rural por tiragem, material informativo como folders, cartazes, catálogos de cursos de Graduação e de Pós-Graduação, livros escritos por Professores da UFRPE ou editados pela Imprensa Universitária etc.

A sua atuação em Brasília, além de ponto de contato para assuntos de interesse da UFRPE, tem procurado divulgar e integrar a UFRPE com órgãos afins, difundindo os três seguimentos da universidade - Ensino, Pesquisa e Extensão, dando total assistência e tramitação de processos nos órgãos Administrativos.

A Coordenadoria de Comunicação Social em 2000 desenvolveu diversas atividades como:

- Realização de clipping diário das matérias sobre a UFRPE veiculadas nos mais diversos meios de comunicação impressos e publicações que chegas à CCS;
- Acompanhamento das matérias sobre a Universidade veiculadas em emissoras de rádio e TV;
- Elaboração de documentários p/UFRPE, abrangendo todas as etapas de produção;
- Cobertura das diversas atividades e realizações da universidade, através de recolhimento de informações, de cobertura fotográfica e filmagem;
- Atender prontamente as solicitações da imprensa em geral nos assuntos que dizem respeito à Universidade;
- Atender a comunidade acadêmica e o público externo nas solicitações de informações gerais;
- Promoção de eventos comemorativos diversos;
- Organização e manutenção dos arquivos de fotografias, releases e matérias clipadas;
- Comercialização de alguns livros publicados pela Imprensa Universitária, de autoria de profissionais das Universidades;
- Atividades de cerimonial.
- Assessoramento direto à Reitoria da UFRPE no que se refere às atribuições da Coordenadoria;
- Atualização de *mailing list* da imprensa e de órgãos diversos.

6. ATIVIDADES COMUNITÁRIAS

6.1 - Assistência Estudantil

As atividades de Assistência Estudantil ao educando, é prestada na sua maioria, pelo Departamento de Assistência Estudantil-DAE, através da distribuição de bolsas de estudo, residência estudantil e fornecimento de refeições aos estudantes carentes.

Durante o ano de 2000 através do Programa de Bolsas , foram atendidos 81 alunos com bolsas de trabalho. O período de contrato de cada benefício variou entre 05 a 10 meses.

Com relação à residência estudantil, foram beneficiados durante o ano em relato, 134 estudantes dos diversos cursos oferecidos pela UFRPE . O fornecimento de refeições gratuita atendeu a uma demanda de 104.435 entre café, almoço e jantar, prendendo-se exclusivamente com os alunos residentes . TABELA 12).

TABELA 12 - Número de Refeições Servidas por Mês aos Residentes

ANO	Nº	DE	REFEIÇÃO		DESPESAS
	CAFÉ	ALMOÇO	JANTAR	TOTAL	TOTAL
1999	26996	42923	32325	102244	168.746,05
2000	26372	43558	34505	104435	222.933,50

Fonte: DAE

Preço Unitário das Refeições

Janeiro a Outubro		Novembro/Dezembro	
Café	R\$ 1,50	Café	R\$ 1,75
Almoço	R\$ 2,50	Almoço	R\$ 2,85

Jantar R\$ 2,00

Jantar R\$ 2,30

6.2 - Assistência à Saúde

Em 2000 a Divisão de Assistência Médico Odontológica - DAMO, órgão subordinado administrativamente ao Departamento de Pessoal atendeu a comunidade universitária e seus dependentes, comunidade carente e de outras instituições federais

Destaca-se ainda, a extensão dos serviços prestados pelo DAMO, as Instituições: Fundação Joaquim Nabuco, Instituto Histórico e Artístico Nacional e Escola Agrotécnica de Belo Jardim. (TABELA 13).

TABELA 13 - Assistência Médico-Odontológica, Social E Análise Médica, Segundo Clientela - 2000

ESPECIFICAÇÃO	CLIENTELA				Total
	Servidor	Dependente	Aluno	Comunidade	
ÁREA MÉDICA	2190	2465	2673	6237	13565
Consultas	1850	2338	2498	5601	12302
Procedimentos ou Pequena Cirurgia em Pele, Tecidos	14	7	13	47	81
Homeopatia	84	25	43	143	295
Eletrocardiograma	242	95	119	446	902
ÁREA JUNTA MÉDICA	298	19	88	-	405
Laudos Médicos p/ Tratamento de Saúde	211	-	-	-	211
Laudos Médicos p/ Aposentadoria	12	-	-	-	12
Laudos Médicos p/ Pensão Especial	-	19	-	-	19
Laudos Médicos de Sanidade e Capacidade Física	75	-	-	-	75
Laudos Médicos Processos Relativos a Falta/Estudante	-	-	88	-	88
ÁREA DE ODONTOLOGIA	3648	3773	3802	5277	16500
Radiografias	113	126	134	212	585
Exames Clínicos	662	617	657	947	2883
Odontologia Preventiva II	274	319	289	418	1300
Profilaxia	283	278	294	284	1139
Restaurações	643	584	730	864	2821
Exodontia	58	102	54	209	423
Odontologia Cirúrgica II	64	39	32	38	173
Odontologia Cirúrgica III	36	9	11	3	59
Curativos	198	265	190	278	931
Pulpotomias	17	86	39	67	209
Tratamento Endontico Bi-radicular	396	348	464	508	1716
Restauração à pino	12	14	9	29	64
Instalação de Aparelho Removível	11	62	44	231	348
Manutenção de Aparelho Removível	11	57	26	308	402
Endodontias	411	373	491	551	1826

Outros tratamentos dentários	459	494	338	330	1621
------------------------------	-----	-----	-----	-----	------

TABELA 13- Assistência Médico-Odontológica, Social E Análise Médica, Segundo Clientela

Continuação

ESPECIFICAÇÃO	CLIENTELA				Total
	Servidor	Dependente	Aluno	Comunidade	
LABORATÓRIO DE ANÁLISE CLÍNICA	2125	1812	2100	1752	7789
EXAMES					
Parasitologia de Fezes	302	234	290	236	1062
Sumário de Urina	315	265	311	258	1149
Teste de Gravidez	25	25	35	19	104
Hemograma Completo	14	22	22	55	113
Leucograma	12	20	13	4	49
Eritrograma	5	4	-	4	13
Coagulograma	4	3	5	5	17
Retração do Coagulo	-	1	3	1	5
Tipagem Sangüínea	32	30	27	18	107
Fator Rho ((D)	36	33	25	20	114
Tempo de Sangria (TS)	14	13	14	14	55
Tempo de Coagulação (TC)	10	7	16	10	43
Tempo de Protobina e Atividade	22	16	10	17	65
DOSAGEM BIOQUIMICA					
Glicose	213	176	210	196	795
Uréia	109	98	94	92	393
Creatinina	108	107	106	84	405
Ácido Úrico	96	90	94	79	359
Colesterol Total	142	118	114	106	480
Colesterol HDL	103	93	95	87	378
Triglicerídeos	131	122	134	126	513
Curva Glicêmica	1	1	-	5	7
Bilirrubina	15	4	8	6	33
T.G.O.	17	10	16	19	62
T.G.P.	17	11	17	16	61
Teste Luético	149	110	-222	111	592
Contagem de Plaquetas	2	1	-	1	4
BACTERIOLOGIA					
Pesquisa de Trichomonas	-	3	6	1	10
Pesquisa de Gonococos	1	-	-	1	2
Pesquisa de fungos	1	3	7	3	14
Hemoglobina	229	192	204	158	783
ENFERMAGEM	109	73	71	92	345
Injeções Intramusculares	83	65	55	68	271
Injeções Subcutâneas	5	2	2	6	15
Termoterapias	21	6	14	18	59
ASSISTÊNCIA SOCIAL	176	138	245	151	710
Atendimentos Individuais	103	82	144	90	419
Entrevista DST	41	29	50	41	161

Entrevista PF	32	27	51	20	130
PSICOLOGIA	76	34	136	258	504
Total Geral	8622	8314	9115	13767	39818

Fonte: Departamento de Assistência Médico-Odontológica

6.3 – Biblioteca Central

A Biblioteca Central, revela crescimento do acervo e da demanda, evolução do espaço físico, da quantidade do pessoal qualificado e da prestação de serviços, fatores significativos conquistados durante o período 1996/2000

No Acervo bibliográfico houve a renovação de assinatura de 84 títulos de periódicos estrangeiros; renovação de títulos de periódicos nacionais; aquisição de 1.441 exemplares de livros nacionais para atender aos cursos de graduação, com recursos do Conv. MEC/SESU.

Apesar das dificuldades os resultados foram satisfatórios para a Biblioteca Central, onde o acervo de 55.947 livros e 1.288 periódicos, nacionais e estrangeiros, foi posto para consulta e/ou empréstimo ao corpo discente, docente, técnico-administrativo e comunidade em geral (TABELA 14).

TABELA 14 - Acervo Catalogado de Livros e Periódicos - 2000

ESPECIFICAÇÃO	TÍTULO	ACERVO CATALOGADO EXEMPLAR	TOTAL
Livros	24.290	37.029	55.974
Periódicos (Acervo Total)	1.288	-	1.288

A manutenção e ampliação do acervo, não se deu exclusivamente, mediante a disponibilidade orçamentária da biblioteca, os programas de doação e permuta também foram elementos de ação para se obter um vasto número de livros e periódicos (TABELA 15).

TABELA 15- Aquisição de Livros e Periódicos por Doação, Permuta e Compra pela Biblioteca Central 2000

TIPO DE AQUISIÇÃO	LIVROS		PERIÓDICOS	
	TÍTULOS	EXEMPLARES	TÍTULOS	
			Nacionais	Estrangeiros
Doação	406	-	51	8
Permuta	13	-	3	-
Compra	-	-	-	65

As estatísticas de freqüência à Biblioteca Central do Campus de Dois Irmãos tem crescido, em decorrência da melhoria de suas instalações, bem como da implantação de áreas de estudos destinadas aos alunos de pós-graduação. Essas ações, proporcionaram uma maior demanda por parte dos usuários, seja dos alunos de graduação, da pós-graduação, dos docentes e da comunidade em geral. No ano de 2000 houve um número de freqüência de 57.513 por parte desses usuários, sendo 29.700 no período diurno e 27.813 no período noturno. Foram efetuadas 139.615

consultas, sendo 47.502 e 92.113, respectivamente, de livros e de periódicos e, 39.264 empréstimos domiciliar e entre bibliotecas.

Houve uma grande queda na movimentação da Biblioteca em relação ao ano anterior, ocasionada por inúmeras paralisações e uma greve deflagrada em 10/905 que perdurou até 13/08, impedindo o curso regular das atividades na Universidade.

6.4 - Núcleo de Educação Física e Desportos

Subordinado na parte administrativa, à Vice-Reitoria e na parte didática, a supervisão da área de Educação Física do Departamento de Letras e Ciências Humanas, o NEFD tem por finalidade apoiar a área do ensino de Educação Física e promover a difusão desportiva no âmbito da Universidade ou fora dela, no que diz respeito a competições esportivas.

No decorrer do ano em relato, o Núcleo de Educação Física e Desportos - NEFD, desenvolveu diversas atividades, concentradas na prática de educação física ou ensino propriamente dito e na participação de eventos, visando despertar o alunado, funcionários e seus dependentes a prática de atividades desportivas abaixo relacionadas:

1. Atividades Acadêmicas (Educação Física)

- Nº de Turmas: 29
- Total de Alunos da UFRPE: 616

2. Extensões Permanentes

- Natação para a Comunidade (funcionários e comunidade local)
360 alunos cada semestre
- Escolinha de Futebol de Campo (Filhos de funcionários e comunidade local)
90 alunos cada semestre
- Ginástica Acadêmica (Professores, alunos, funcionários e comunidade)
50 alunos cada semestre

3. Treinamento para Jogos Universitários (Alunos da UFRPE)

- Basquetebol (50 alunos)
- Handebol masculino (17 alunos)
- Handebol feminino (15 alunos)
- Futsal masculino (22 alunos)
- Futsal feminino (15 alunos)
- Voleibol masculino (20 alunos)
- Futebol de Salão (30 alunos)

FONTE: Dados Básicos do Núcleo de Educação Física e Desportos da UFRPE

6.5 - Hospital Veterinário

O Hospital Veterinário da UFRPE como centro prestador de serviço de assistência médica veterinária pioneira no Estado de Pernambuco, vem atendendo a

sociedade ao longo dos anos através do corpo docente do departamento e/ou por médicos veterinários plantonistas, caracteristicamente pela sua abrangência nas áreas: de clínica médica, de reprodução, de medicina preventiva e patologia.

Ao longo do ano de 2000 as áreas de atividades hospitalares como: Área de Clínica Médica (radiografia, exames, patologia clínica, cirurgias e consultas), Área de Anatomia Patológica (necropsia, histopatologia e biópsia), Área de Reprodução (Exames ginecológicos, obstétricos e retenção de placenta) e Área de Medicina Preventiva (Laboratório de doenças parasitárias, de inspeção e de doença infecto-contagiosa).ficaram prejudicadas por motivo de 03 meses de greve entre os servidores administrativos da UFRPE e mudança no quadro administrativo do Departamento de Medicina Veterinária.

A assistência se estende à animais de pequeno e grande portes, sejam destinados a exploração pecuária ou fins domésticos.

TABELA – 16 - Desempenho das Área do Hospital Veterinário – 1999/2000

Ano	Área de Anatomia Patológica	Área de Clínica Médica	Área de Medicina Preventiva	Área de Reprodução	Total Geral
1999	455	7.595	1.830	101	9.981
2000	140	3.852	563	15	4.570

Fonte: Departamento de Medicina Veterinária/Hospital Veterinário

7. ATIVIDADES SUPLEMENTARES

7.1 - Imprensa Universitária

A Imprensa Universitária desenvolve atividade de serviço gráfico, no qual se constitui na produção de material de expediente, material gráfico (folder, panfleto, formulário, fichas, manuais, livretos e etc.) de apoio a eventos acadêmicos e culturais (Congressos, Palestras, Encontros, etc.), material de docentes discentes e administrativos; publicação de livros, periódicos, trabalhos científicos e etc. Dispõe de impressão offset, Xerox-laser e tipografia; encadernação em capa dura e flexível, programação visual, computação gráfica, criação e arte final.

De acordo com a Tabela 07 a Imprensa Universitária publicou no ano 2000 , publicou livros com 3.920 tiragem.

TABELA- 17 – Publicações Impressas pela Imprensa Universitária - 2000

TÍTULO	AUTOR	TIRAGEM
XV Congresso Brasileiro de Economia Doméstica- Anais	Diversos Autores	600
XV Congresso de Iniciação Científica - PRPPG	Diversos Autores	1.000
O Descobrimto do Brasil	Janote Pires	300
Coisas e Fatos do Nosso Mundo Rural	Osvaldo Martins Furtado de Souza	300
Caprinocultura para o Nordeste do Brasil	Alex José Tavares de Brito	200
Joaquim Gomes de Souza- Discursos Parlamentares de um Matemático do Império	Cícero Monteiro de Souza	300
Introdução à Análise Química	Valberes Nascimento/Angela Almeida	120
Engenharia para Aquicultura	Pedro Norberto de Oliveira	500
Retrato - Poemas	Maurício Gomes Filho	100
Inocente - Poemas	Carlos Cintra	100
Comunicação Rural e Era Tecnológica - Fractais	Ângelo Brás Fernandes Callou	300
A Importância do leite de Cabra na Alimentação	Alex José Tavares de Brito	100

7.2 - Núcleo de Processamento de Dados e Estatística

O Núcleo de Processamento de Dados e Estatística-NPDE, órgão suplementar subordinado diretamente a Vice-Reitoria, teve sua ação voltada para atender a demanda de serviços dos diversos órgãos da UFRPE, bem como a reformulação do WEB SITE da UFRPE, uma divulgação de dados e informações institucionais pela INTERNET.

8. CONVÊNIOS

Foram firmados e/ou prorrogados no corrente exercício contratos, de naturezas diversas os quais encontram-se catalogados na Pró-Reitoria de Planejamento e Reitoria desta Universidade. Vale ressaltar, que os convênios firmados em anos anteriores e, por tempo indeterminado, não deixaram, portanto, de ser incluídos na relação dos convênios em vigor em 2000.

Convênios em andamento

- 01) Prefeitura de São Lourenço da Mata -PE - Objetivo - cooperação para realização de aulas práticas do CODAI - Colégio Dom Agostinho Ikas. (Vigência: 01.06.96 a 01.06.2004)
- 02) EMBRAPA - Empresa Brasileira de Pesquisa Agropecuária - Objetivo - vários estágios para estudantes da UFRPE. (Vigência: Indeterminado)
- 03) POLÍCIA MILITAR DE PERNAMBUCO - Objetivo - estágios supervisionados para estudantes do Curso de Medicina Veterinária. (Vigência: Indeterminado)
- 04) ASSOCIAÇÃO DE DESENVOLVIMENTO AGROPECUÁRIO DE GARANHUNS-PE. Objetivo ampla cooperação técnico-científica, no desenvolvimento de estudos e na execução de programas de assistência veterinária, zootecnia e agrônômica. (Vigência: 01.12.92 a 01.12.2012)
- 05) UFRPE/PREFEITURA DE PETROLINA. Objetivo - cooperação técnico-científica e pedagógica. Celebrado em 1995, com vigência até 1999.
- 06) UFRPE/PREFEITURA MUNICIPAL DO RECIFE. Objeto - estágio curricular para alunos (PREG). Celebrado em 1995, por tempo indeterminado.
- 07) GRUPO MOURA. Objeto - estágio curricular. Celebrado em 1995, por tempo indeterminado.
- 08) CODEVASF- 5ª Sup. Alagoas. Objetivo - estágio curricular para alunos (PREG). Celebrado em 1995, por tempo indeterminado.
- 09) USINA CUCAÚ - Objetivo - estágio curricular para alunos (PREG). Celebrado em 1995, por tempo indeterminado.
- 10) IPA - Objetivo - cooperação técnica (Amplio). Celebrado em 09/07/97 , com vigência de 04 anos.
- 11) CAPES: - Concessão de Bolsas de Estudos do Programa Demanda Social.
Concessão de Bolsas de Estudos a Nível de Pós-Graduação.
Concessão de Apoio para Consolidação dos Cursos de Pós-Graduação.
Concessão de Apoio a Infra-Estrutura de Pós-Graduação.
- 12) SESU: - Apoiar a Instituição na recuperação do prédio Otávio Gomes.
Apoiar a Instituição no Projeto Institucional de Revitalização dos Cursos de Licenciatura - PROLICEN.
Atividades do Programa de Extensão (PROEXT)
Aquisição de Equipamentos para laboratórios de Ensino de Graduação.
Realização de Avaliação Institucional na IFE.
Apoiar a Instituição com recuperação de salas de aulas e aquisição de equipamentos.
- 13) ASSOCIAÇÃO DE PERNAMBUCO DE APICULTORES E MELIPONICULTORES 22.12.98 Vigência 05 anos)
- 14) POLÍCIA MILITAR DE PERNAMBUCO – Cooperação Técnica (Vigência 03 anos)-assinado em 15/10/98 até ano 2001.
- 15) EMBRAPA-PRODETAB –Pesquisa Agropecuária 25.06.98 (Vigência 01 ano)
- 16) COOPERATIVA DE SERVIÇOS MÚLTIPLOS DE PE – Estágio Curricular 01.02.98 (Vigência 05 anos)
- 17) GRUPO DE APOIO E RECUPERAÇÃO DA CRIANÇA E DO ADOLESCENTE - Estágio Curricular 10.10.98 até 2003

- 18) PREFEITURA DE PALMARES - Cooperação Técnica 01 09.98-(Vigência 04 anos)
- 19) SATYAGRAHALTDA – Estágio Curricular 14 .07.98-(Vigência 05 anos)
- 20) Centro Josué de Castro - Cooperação Técnica (abril de 1998-05 anos)
- 21) CHESF- Estágio Curricular (30.03.98 – 05 anos)
- 22) CHESF/FADURPE/UFRPE - Estudo do Ecossistema dos Reservatórios das Barragens dos Sistema Hidroelétrico de Paulo Afonso e Itaparica (1996/2000)
- 23) UFRPE/BNB - Controle de Salinidade (01.09.98 a 01.09.2000)
- 24) MMA/IEH – Avaliação do Potencial sustentável dos recursos vivos da Zona Econômica Exclusiva(jul/95 a Dez/2000)
- 25) BANCO DO BRASIL /DEPARTAMENTO DE EDUCAÇÃO DA UFRPE- Vigência 01 ano-Implantação de Incubadora de Cooperativas Populares
- 26) EMBRAPA/PRODETAB- Estudo da Adubação Mineral da Palma Forrageira (07/98 a 09/2000)
- 27) CAPES – Programa do Fomento a nível de Pós-Graduação aos cursos Botânica, Agronomia (Fitossanidade), Ciência do Solo, Administração Rural, Medicina Veterinária e Produção Animal (03/98 a 02/2000)
- 28) CAPES Apoio a Grupos Tutorais de Alunos de Graduação e Pós-Graduação. (06/98 a 2002).
- 29) FUNDAÇÃO UNIVERSIDADE DE ALAGOAS- c/interveniência da FADURPE.: Objetivo: Cooperação Mútua assinado em 17/12/98 até 2003.
- 30) PREFEITURA DE PALMARES c/ interveniência da FADURPE-01/09/98 - até 2002.
- 31) 43º Termo Aditivo -UFRPE e FADURPE: Objeto: Estação Experimental de Cana-de-acúcar-02/03/99 até 11/12/2000.
- 32) UNIVERSIDADE DE VIÇOSA - Objetivo: Concessão de Estágios-22/06/99 – duração 05 anos.
- 33) BAYER S/A Objetivo: Projeto de pesquisa sobre controle e seletividade – Vigência-02/08/99 até 31/12/2000.
- 34) MEC/SESu – Objetivo: Repasse de recursos financeiros p/apoiar a manutenção das atividades da Instituição.22/09/99 a 11/02/2000.
- 35) UFRPE – Condepe - Instituto de Planejamento de PE e FADURPE - Objetivo: Ampla cooperação entre as partes em ações voltadas p/o desenvolvimento sustentável em diversos níveis.14/12/99 – Duração 02 anos.
- 36) UNIVERSIDADE VALE DO ITAJAÍ- Santa Catarina – Objetivo: (Cooperação) Departamento de Pesca 23/04/99 a 2000.
- 37) 2º Termo Aditivo ao Convênio celebrado entre a UFRPE e a POLÍCIA MILITAR –Objetivo: Curso de Especialização em Capacitação Pedagógica Vigência 20/05/99 até 21/06/2001.
- 38) Projeto Cooperar da Paraíba e FADURPE - Objetivo: Cooperação mútua Duração 01 ano 22/04/99.
- 39) 41º Termo Aditivo ao Convênio celebrado entre a UFRPE e a FADURPE - Objetivo: Projeto do Deptº de Física e Matemática através de Convênio celebrado com a Secretaria de Educação do Estado de PE.- Assinado: 23/08/99 – Vigência: 05 meses.
- 40) ESCOLA TÉCNICA REGIONAL- Objetivo: Concessão de Estágios - Assinatura: 27/12/99 – Duração 05 anos.
- 41) USINA CENTRAL OLHO D'ÁGUA c/ interveniência da FADURPE - Objetivo: Projeto de Pesquisa- Assinatura 101/12/98 até 01/12/20003.

- 42) USINA TRAPICHE S/A c/interveniência da FADURPE - Objetivo: Projeto de Pesquisa - Assinatura: 01/12/98 até 01/12/2002.
- 43) CIA GERAL DE MELHORAMENTOS DE PERNAMBUCO- USINA CUCAÚ c/interveniência da FADURPE - Objetivo: Projeto de pesquisa – Assinatura 01/12/98 até 01/12/20003.
- 44) GRAMAME INDUSTRIAL e AGRÍCOLA S/A GIASA- Objetivo; Programa de Melhoramentos Genéticos da Cana de Açúcar- Assinatura: 01/09/98 até 01/09/2003.
- 45) RHÔNE – POULENC Agro Brasil Ltda.- Objetivo: Projeto de Pesquisa- Assinatura 01/11/98 até 11/12/2000.
- 46) USINA PETRIBÚ S/A – Objetivo: Implantação de Projeto de Irrigação no Município Lagoa de Itaenga-PE - Assinatura : 15/05/98 até 2004.
- 47) Sesu: Objetivo: Recuperação de Instalações de Unidade de Ensino e Modernização de Sistemas Gerenciais- 07/99 a 12/99.
- 48) Sesu: Objetivo: Apoio do Projeto de Ensino Informatizado- 08/99 até 12/99.
- 49) Sesu: Objetivo: Recuperação e Ampliação de Acervos Bibliográficos destinados ao Ensino de Graduação.
- 50) CAPES: Objetivo- Apoiar Atividades de Pesquisas e de Formação de RH da Pós-Graduação da IFES de 09/99 até 02/2000.
- 51) CAPES: Objetivo- Programa de Apoio aos Professores do Sistema de Ensino. De 07/99 até 01/2000.
- 52) CAPES: Objetivo- Aquisição de Periódicos Internacionais de 06/99 até 05/2000.

Convênios firmados em 2000

- 01) UFRPE/BNB – Objetivo: Cooperação assinado em 26.01.2000 com tempo indeterminado
- 02) UFRPE/BNB – Objetivo: Cooperação na área abrangida pelos “campi” da UFRPE no âmbito de Programa de Parcerias Empreendedoras – Vigência de 01/08/2000 até 01/08/2002
- 03) UFRPE/AGRO-COMERCIAL ANTARES LTDA c/ interveniência da FADURPE – Objetivo: Projeto de Pesquisa em Programa de Melhoramento Genético da Cana-de-Açúcar de 1999 até 2000
- 04) USINA PUMATY/UFRPE – Objetivo: Projeto de Pesquisa em Programa de Melhoramento Genético da Cana-de-Açúcar de 1999 até 2000
- 05) IBAMA/UFRPE Objetivo: Concessão de Estágios Curriculares Vigência 04/09/2000 até 2005
- 06) PREFEITURA MUNICIPAL DE SÃO JOÃO-PE/UFRPE Objetivo: Cooperação Científica e Pedagógica , Programas e projetos de interesse comum Vigência 22/05/2000 até 22/05/2001
- 07) EFEM DO BRASIL E CIA/UFRPE Objetivo: Estágios Curriculares Vigência 10/02/2000 até 10/04/2002
- 08) EMBRAPA/CNPMF Objetivo: Aprimoramento do Curso de Doutorado em Fitopatologia promovido pela UFRPE Vigência 124/06/2000 até 14/06/2005
- 09) MEC/SESu: Convênios nº 374/2000 e nº 375/2000 Objetivo: Apoio às Ações de Desenvolvimento do Ensino Superior Vigência 31/132/2000
- 10) INCRA/FADURPE/UFRPE/NEC-Objetivo Elaboração do Plano de Desenvolvimento para 08 áreas de assentamento da reforma agrária envolvendo 563 famílias de Jan a Dez/2000

9 - LABORATÓRIOS

Relação Nominal dos Laboratórios por Departamento Acadêmico

Departamento de Agronomia

Área de Fitossanidade

Acarologia Agrícola 30,00m²
Biologia de Insetos 34,20m²
Controle de Fitopatógenos 34,20m²
Ecologia de Fitopatógenos 31,00m²
Ecologia de Insetos 30,00m²
Entomologia Agrícola 41,00m²
Fitobacteriologia 30,00m²
Fitonematologia 26,40m²
Micologia Agrícola 41,00m²
Patologia de Insetos 50,00m²
Resistências de Plantas contra Doenças 30,00m²
Virologia Vegetal 34,40m²

Área de Fitotecnia

Análise de Sementes 105,00m²
Fitotecnia

Área de Solo

Conservação do Solo 110,00m²
Fertilidade do Solo 180,00m²
Física do Solo 220,00m²
Mocrobiologia do Solo 389,00m²
Micromorfologia do Solo 30,00m²
Mineralogia do Solo
Química do Solo 639,00m²

Departamento de Botânica

Área de Botânica

Algas 96,60m²
Herbário Prof^o Vasconcelos Sobrinho

Área de Ecologia

Ecologia Aplicada (pesquisa)
Paleoecologia e Palinologia

Área de Entomologia

Entomologia 56,00m²

Insetário-Pesquisa/Criação de Insetos 75,54m²

Área de Genética

Genética molecular e Biotecnologia (pesquisa) Sequenciamento de DNA

Genética e Bioquímica (pesquisa) 52,00m² (Profª Tânia Mª Muniz de Arruda Falcão)

Genética Geral (Aula Prática)

Genética Vegetal (Citogenética)

Área de Microbiologia

Microbiologia – Didática 44,00m²

Microbiologia - Pesquisas 33,50m²

Área de Zoologia

Aves

Répteis / Anfíbios

Parasitologia Geral 68,00m²

Fisio-Ecologia de Peixes

Zoologia Geral 1.200,00m²

Invertebrados

Mamíferos

Departamento de Ciências Domésticas

Área de Alimentos

Análise Físico-Químico Sensorial de Alimentos 56,60m²

Puericultura 56,60m²

Técnica Dietética 56,60m²

Área de Arte, Habitação e Vestuário

Artes e Habitação 81,00m²

Vestuário 81,00m²
Vestuário Industrial 81,00m²
Têxteis e Conservação Têxteis 81,00m²
Informática p/Ensino de Graduação 28,30 m²
Núcleo de Estudo e Pesquisa sobre a Mulher 28,30 m²

Departamento de Ciência Florestal
Área de Recursos Naturais Renováveis
Geomática 23,00 m²

Área de Manejo Florestal
Biometria e Manejo Florestal 28,50 m²

Área de Silvicultura
Anatomia de Madeira, Herbário e Xiloteca 112,40 m²
Patologia 50,00 m²
Semente 57,00 m²

Departamento de Física e Matemática
Área de Estatística
Ensino da Computação (Graduação) 61,80m²
Software Específicos (Graduação) 20,00 m²

Área de Física
Eletricidade e Eletromagnetismo 52,38m²
Eletrônica 22,32m²
Ensino de Física/Montagem de Experimentos de Física 88,27m²
Mecânica 38,59m²
Calor 38,59m²

Departamento de Medicina Veterinária
Área Clínica
Ruminantes 23,25m²
Patologia Clínica 62,20m²

Área de Medicina Preventiva
Doenças Infecciosa/Bacteriose 79,20m²
Doenças Infecciosa/Virose 37,76m²
Doenças Parasitárias/Helmitos 116,64m²
Inspeção de Carne e Leite e Produtos Derivados 98,26m²

Área de Patologia
Anatomia 24,50 m²
Histopatologia 36,46 m²

Patologia Animal (Sala de Necrópsia) 68,00m²

Área de Reprodução

Reprodução Animal 68,80m²

Tecnologia do Sêmen 68,80m²

Departamento de Morfologia e Fisiologia Animal

Área de Anatomia

Anatomia dos Animais Domésticos I e II (Aula Prática) 73,11 m²

Anatomia Humana (Aula Prática) 62,40 m²

Dissecção (Pesquisa) 28,49 m²

Área de Fisiologia

Bioquímica (Aulas Práticas) 41,26 m²

Bioquímica (Pesquisa) 45,06 m²

Fisiologia Animal 41,26 m²

Farmacologia - biofísica m²

Área de Histologia

Histologia/aula prática 86m²

Departamento de Pesca

Área de Aquicultura

Base de Piscicultura 57,00m²

Pscicultura 57,00m²

Carcinologia 62,00m²

Carcinocultura 57,00m²

Ictologia 70,00m²

Malacologia 108,00m²

Área de Ecologia Aquática

Fisiologia de Peixes 88,00m²

Limnologia Abiótica 80,00m²

Oceanografia e Limnologia Biológica 80,00m²

Oceanografia Costeira 60,00m²

Oceanografia Pesqueira 88,00m²

Planctologia 32,00m²

Relações Trópicas 37,00m²

Metabolismo Ecossistema Aquático 33,80 m²

Área de Tecnologia de Pesca

Investigação Pesqueira 57 m²

Pesca e Navegação 70,00m²

Dinâmica de Populações Marinhas 63,00m²

Estatística Aplicada à Pesca 68,00m²

Departamento de Química

Área Agrícola

Aulas Práticas
Preparo de Amostras
Nutrição Mineral de Plantas
Bioquímica Vegetal
Cultura de Tecidos Vegetais

Área de Inorgânica

Química Analítica Quantitativa 180m²
Química Analítica Qualitativa 180m²
Ensino de Química 230m²
Físico-Química (Pesquisa) 98,26m²
Química Geral 116,00m²
Produção de Detergentes

Área de Orgânica

Química Orgânica
Química de Produtos Naturais
Síntese Orgânica
Fitoquímica

Departamento de Tecnologia Rural

Área de Tecnologia de Alimentos

Tecnologia de Alimentos 60,00m²

Área de Construções

Construções Agrícola 115,00m²

Área de Hidráulica Agrícola

Hidráulica 395,00m²

Área de Mecânica Agrícola

Mecânica dos Solos 395,00m²

Departamento de Zootecnia

Nutrição

ELABORAÇÃO

Coordenadoria de Planejamento Institucional

Nailde Jasselli Padilha

Rua D. Manuel de Medeiros s/n Dois Irmãos

Recife-PE Fone/Fax(0xx81)441.2763 (PROPLAN)

E-mail:proplan@nelore.npde.ufrpe.br

